

この秋登場！ マーケットスピードⅡのココがすごい！

楽天証券

株式・デリバティブ企画部

マーケットスピードⅡ開発担当

長谷川 拓実

プロモーションムービー

どうぞご覧ください

アルゴ注文を武器にHFTに挑む

トレイリング

スナイパー

リンク

リザーブ

アイスバーク

圧倒的な情報量

複数画面

情報拡充

一目瞭然

既存機能はさらなる高みへ

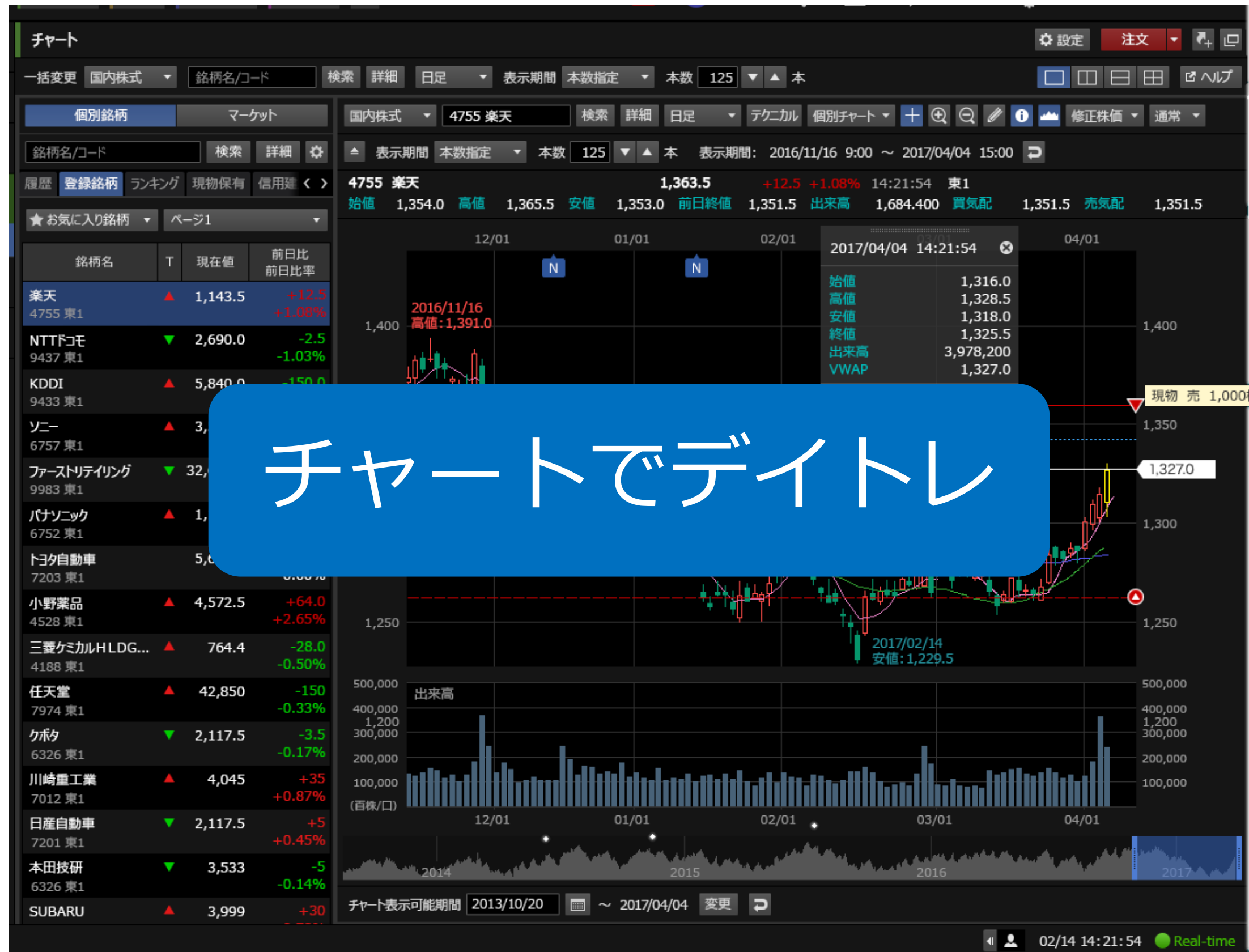

既存機能はさらなる高みへ

MARKETSPEED II 個別チャート 武蔵 総合サマリー マイページ

総合 > **ランキング** 注文

注文約定 > レアウト 市場 全市場 ETFを除く 100円以下の銘柄を除く 楽天証券内ランキング

投資情報 > **チャート** 種類 値上がり率 市場 全市場 **チャート** 種類 値下がり率 市場 東証1部

| No. | 注目 | コード | 銘柄 | 市場 | 貸借区分 | T | 現在値 | 前日比 |
|-----|----|------|-----------|----|------|---|---------|--------|
| 1 | | 3521 | エコナックHLDG | 東2 | 貸借 | ▲ | 77.0 | +23.0 |
| 2 | | 3639 | ポルテージ | 東1 | 貸借 | ▲ | 1,247.0 | +226.0 |
| 3 | | 6727 | ワコム | 東1 | 信用 | ▲ | 494.0 | +65.0 |
| 4 | | 6440 | JUKI | JQ | - | ▲ | 1,469.0 | +108.0 |
| 5 | | 6461 | 日本ピストンリング | 東1 | 貸借 | ▼ | 2,550.0 | +181.0 |
| 6 | | 3434 | アルファCo | 東1 | 貸借 | ▲ | 1,462.0 | +90.0 |
| 7 | | 6951 | 日本電子 | 東マ | 貸借 | ▲ | 568.0 | +31.0 |
| 8 | | 1726 | ビーアールHLDG | JQ | 信用 | ▼ | 377.0 | +20.0 |
| 9 | | 5707 | 東邦亜鉛 | 東1 | 信用 | ▲ | 620.0 | +32.0 |
| 10 | | 5105 | 東洋ゴム工業 | 東1 | 貸借 | ▲ | 2,002.0 | +96.0 |
| 11 | | 6963 | ローム | 東2 | 信用 | ▲ | 7,720.0 | +360.0 |
| 12 | | 4061 | デンカ | 東1 | 信用 | ▼ | 617.0 | +26.0 |
| 13 | | 7609 | ダイロン | 東1 | 信用 | ▲ | 1,171.0 | +57.0 |

100銘柄×4種類

| No. | 注目 | コード | 銘柄 | 市場 | 貸借区分 | T | 現在値 | 前日比 |
|-----|----|------|---------------|----|------|---|-----------|----------|
| 1 | | 1570 | NF日経レバ連動型... | 東1 | 信用 | ▲ | 15,180.0 | +300.0 |
| 2 | | 8306 | 三菱UFJ FG | 東1 | 信用 | ▲ | 768.7 | +20.5 |
| 3 | | 8411 | みずほFG | 東1 | 信用 | ▲ | 213.7 | +3.2 |
| 4 | | 9984 | ソフトバンクグループ | 東1 | 貸借 | ▼ | 8,620.0 | +37.0 |
| 5 | | 7203 | トヨタ自動車 | 東1 | 信用 | ▲ | 6,509.0 | +43.0 |
| 6 | | 7974 | 任天堂 | 東1 | - | ▼ | 23,055.0 | -230.0 |
| 7 | | 6502 | 東芝 | 東1 | 貸借 | ▲ | 219.7 | +8.2 |
| 8 | | 8316 | 三井住友FG | 東1 | 貸借 | ▲ | 4,500.0 | +66.0 |
| 9 | | 8750 | 第一生命HLDG | 東1 | 貸借 | ▼ | 2,272.5 | +103.0 |
| 10 | | 8954 | オリックス不動産投資... | 東1 | 貸借 | ▲ | 174,700.0 | -2,400.0 |
| 11 | | 1357 | NF日経平均ダブルイ... | 東1 | - | ▼ | 1,864.0 | -39.0 |
| 12 | | 8604 | 野村HLDG | 東1 | 貸借 | ▼ | 756.3 | +14.4 |
| 13 | | 1321 | 日経225連動型上... | 東1 | 貸借 | ▲ | 20,100.0 | +190.0 |

Rakuten 楽天証券 02/14 14:21:54 Real-time

既存機能はさらなる高みへ

MARKETSPEED II 個別チャート 武蔵 総合サマリー マイページ1

総合 武蔵

注文約定

投資情報

マーケット

個別銘柄(市況フル板)

時系列情報

登録銘柄情報

ザラバ情報

武蔵

エクスプレス注文

ランキング

業種別指数一覧

銘柄動向速報

銘柄ナビ

一般信用売建銘柄

会社四季報

銘柄一覧

その他投資情報

チャート

ニュース

マイページ

4755 楽天 東証1部 貸借 ▲ 1,143.5 +12.5 (+1.08%) 14:21:54 売建可能数量 1,500 取引注意情報 余力表示 ヘルプ

特別空売り料 2.30 通常板 フル板

現物 制度信用(6ヶ月) 一般信用(無期限) 一般信用(14日) 一般信用(1日)

中心値段 表示 最良気配表示 刻み 気配本数 1000 本 まとめ中

| 銘柄名 | T | 現在値 | 前日比 前日比率 |
|-------------------|---|---------|------------------|
| 楽天 4755 東1 | ▲ | 1,143.5 | +12.5 +1.08% |
| NTTドコモ 9437 東1 | ▼ | 2,690.0 | -2.5 -1.03% |
| KDDI 9433 東1 | ▲ | 5,840.0 | -150.0 -2.50% |

売注文 逆指値 売注文 売数量 値段 買注文 逆指値

800 (F) 140,000 OVER

4,700 1,149.0

2,800 1,148.5

8,700 1,148.0

5,400 1,147.5

40,600 1,147.0

100 (W) 200 (E)

500 (S) 1000 (D)

2000 (X) 5000 (C)

逆指値指定 市場価格が 1,141.5 5,300 × 400

1,141.0 6,500

1,140.5 4,400

1,140.0 2,100

1,139.5 4,900

1,139.0 6,200

1,138.5 3,400

1,138.0 1,800

UNDER 124,000

注文照会 約定照会 保有銘柄 建玉一覧 チャート ニュース 時系列 適時開示 株主優待 業績 指標

| ! | 銘柄 | 口座区分 | 市場 | 信用区分 | 并済期限 | 売買 | 建玉数量(株/口) | 発注数量(株/口) | 約定単価(円) | 発 |
|---|---------|------|----|------|------|----|-----------|-----------|----------|-----|
| | 4755 楽天 | 特定 | 東証 | 制度 | 6ヶ月 | 買建 | 5,000 | 0 | 1,004.57 | 201 |
| | 4755 楽天 | 特定 | 東証 | 制度 | 6ヶ月 | 買建 | 0 | 400 | - | 201 |
| | 4755 楽天 | 特定 | 東証 | 制度 | 6ヶ月 | 売建 | 0 | 1,500 | - | 201 |

市況 歩み値 四季報

出来高 4,699,500

売買代金 6,243,607

VWAP 1328.5862

時価総額 1,741,052 万円

単位株数 100

始値 1,125.0 09:00

高値 1,147.5 14:05

安値 1,129.0 10:45

基準値 1,267.0

基準値/上限 1,567.0

基準値/下限 967.0

ファイナンス情報 なし

決算発表日 17/08/07

採用指数 NS225.TPX,JPXNK400

逆指値注文 市場価格が 以上 以下 なら

建玉指定 設定

全取消

02/14 14:21:54 Real-time

アルゴ注文で自動発注

条件に合致したら

お客様

条件
登録

楽天証券

注文
執行

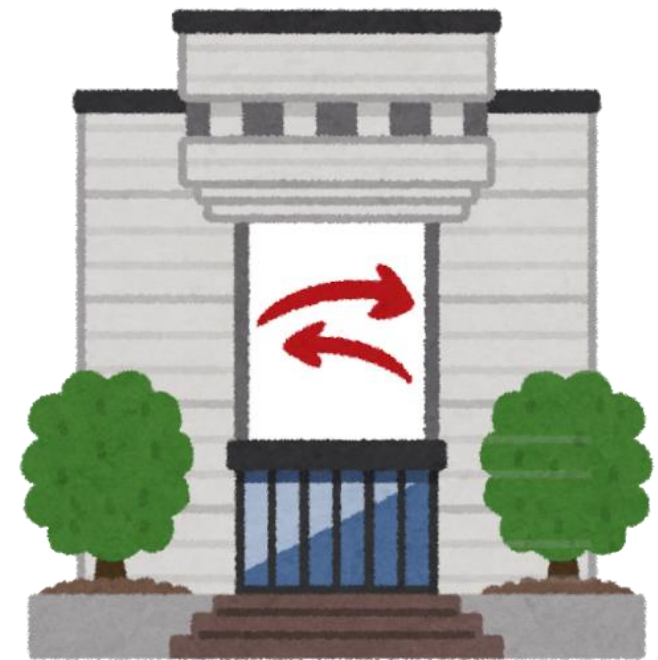

取引所

こんな失敗ありませんか？

株価

—

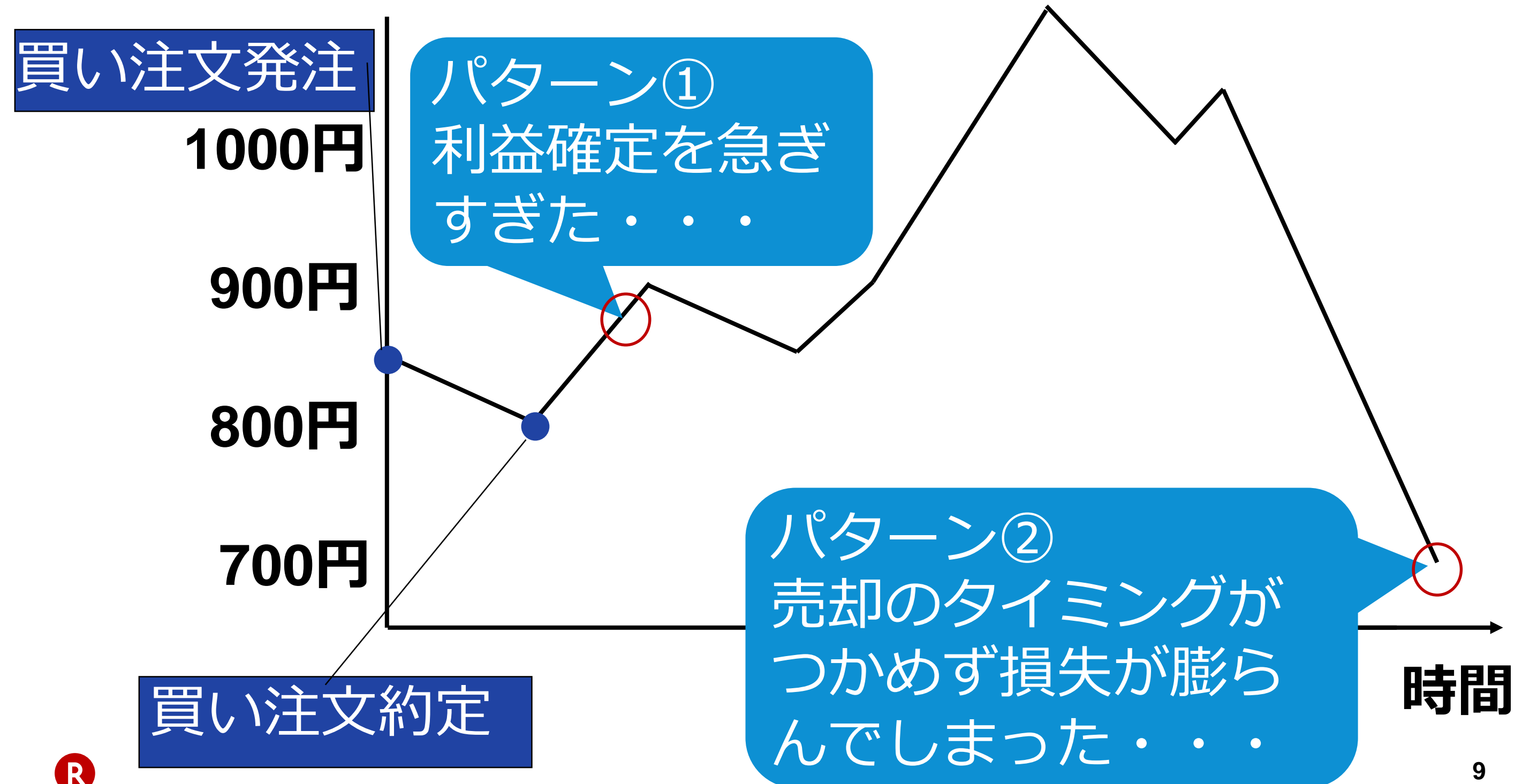

こんな失敗ありませんか？

株価

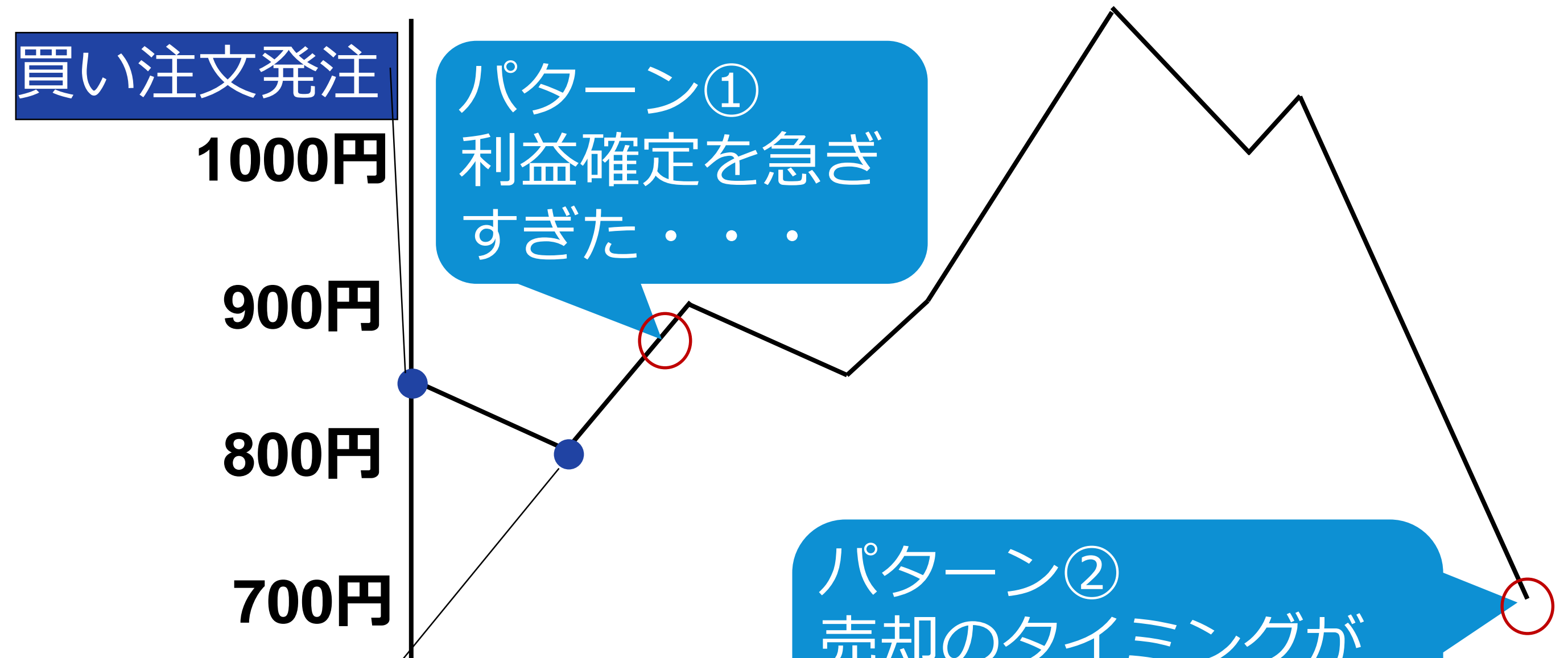

自分の感情に負けてしまい、
利益は小さく、損失は大きくなりがち・・・

トレイリングで損小利大を図る

株価
逆指値価格

—
—

逆指値価格まで
下落したら発注

株価の上昇に
合わせて逆指値
価格も上昇

株価が反落しても
逆指値価格はそのまま

買い注文発注

1000円

900円

800円

700円

時間

買い注文約定⇒条件登録

トレイリングで損小利大を図る

株価
逆指値価格

—
—

逆指値価格まで
下落したら発注

買い注文発注

1000円

株価の上昇に
合わせて逆指値
価格も上昇

900円

800円

株価が反落しても
逆指値価格はそのまま

700円

損切りは早く、利食いは遅くという
敏腕トレーダーの手法が誰でも使える！

スナイパーで身を潜めつつ狙い打つ

| 売 | 値段 | 買 |
|-----|-----|-----|
| 400 | 108 | |
| 300 | 105 | |
| 100 | 102 | |
| 0 | 100 | |
| 0 | 99 | |
| | 98 | 300 |
| | 96 | 400 |
| | 93 | 100 |
| | 89 | 200 |

買指値

100円

未約定

2,000株

スナイパーで身を潜めつつ狙い打つ

| 売 | 値段 | 買 |
|-------------------|-----|-----|
| 400 | 108 | |
| 300 | 105 | |
| 100 | 102 | |
| 0 | 100 | |
| 300 発注 | 99 | |
| | 98 | 300 |
| | 96 | 400 |
| | 93 | 100 |
| | 89 | 200 |

買指値

100円

未約定

2,000株

スナイパーで身を潜めつつ狙い打つ

| 売 | 値段 | 買 |
|-----|-----|-----|
| 400 | 108 | |
| 300 | 105 | |
| 100 | 102 | |
| 0 | 100 | |
| 0 | 99 | |
| | 98 | 300 |
| | 96 | 400 |
| | 93 | 100 |
| | 89 | 200 |

買指値

100円

未約定

1,700株

約定

300株

スナイパーで身を潜めつつ狙い打つ

| 売 | 値段 | 買 |
|-----|-----|-----|
| 400 | 108 | |
| 300 | 105 | |
| 100 | 102 | |
| 0 | 100 | |
| 0 | 99 | |
| | 98 | 300 |
| | 96 | 400 |
| | | |

買指値

100円

未約定

1,700株

約定

300株

狙った指値よりも有利な価格で
約定できる可能性が高まる！

その他アルゴ

イフダンOCOも可能

⇒リンク

日時や株価を指定して発注

⇒リザーブ

まとまった注文を小分けして発注

⇒アイスバーグ

投資情報を一画面に集約

リスト

時価情報や板

投資情報

指数や為替

保有状況

- Market List (List):** A table of stock prices for major companies like 楽天 (Rakuten), NTTドコモ (NTT Docomo), KDDI, ソニー (Sony), ファーストリテイリング (Fast Retailing), and パナソニック (Panasonic).
- Real-time Price Board (時価情報や板):** Detailed data for Rakuten (4755 楽天), including current price (1,143.5), daily change (+12.5), and a table of order book data (sell/buy orders, price, quantity).
- Index and Exchange Rates (指数や為替):** A table showing indices like 日経225 (Nikkei 225) and 円/米 (USD/JPY) along with their current values and daily changes.
- Price Chart (時価情報や板):** A candlestick chart for Rakuten with technical indicators and volume bars.
- Market Information (市場情報):** A table of market indices and exchange rates.
- 5-minute Nikkei 225 Chart (日経225):** A small candlestick chart for the Nikkei 225 index.
- Asset Holdings (保有状況):** A section showing the user's current holdings, including quantity, average purchase price, and evaluation gain/loss for both physical and credit purchases.
- News (ニュース):** A list of recent news items with timestamps and headlines.

株価の動きが一目瞭然

値動きを色で識別

チャートへの切替も可能

チャートでデイトレ

ニュース配信日
がわかる

指値の確認、
訂正が可能

取得単価を
ラインで表示

100銘柄×4種類

分割して複数同時表示

ETFや低位株を除外

チャートに切替

| No. | 注目 | コード | 銘柄 | 市場 | 貸借区分 | T | 現在値 | 前日比 |
|-----|----|------|-----------|----|------|---|---------|--------|
| 1 | | 3521 | エコナックHLDG | 東1 | 貸借 | ▲ | 77.0 | +23.0 |
| 2 | | 3639 | ポルテージ | 東1 | 貸借 | ▲ | 1,247.0 | +226.0 |
| 3 | | 6727 | ワコム | 東1 | 信用 | ▲ | 494.0 | +65.0 |
| 4 | | 6440 | JUKI | JQ | - | ▲ | 1,469.0 | +108.0 |
| 5 | | 6461 | 日本ピストンリング | 東1 | 貸借 | ▼ | 2,550.0 | +181.0 |
| 6 | | 3434 | アルファCo | 東1 | 貸借 | ▲ | 1,462.0 | +90.0 |
| 7 | | 6951 | 日本電子 | 東マ | 貸借 | ▲ | 568.0 | +31.0 |
| 8 | | 1726 | ピーアールHLDG | JQ | 信用 | ▼ | 377.0 | +20.0 |
| 9 | | 5707 | 東邦亜鉛 | 東1 | 信用 | ▲ | 620.0 | +32.0 |
| 10 | | 5105 | 東洋ゴム工業 | 東1 | 貸借 | ▲ | 2,002.0 | +96.0 |
| 11 | | 6963 | ローム | 東2 | 信用 | ▲ | 7,720.0 | +360.0 |
| 12 | | 4061 | デンカ | 東1 | 信用 | ▼ | 617.0 | +26.0 |
| 13 | | 7609 | ダイトロン | 東1 | 信用 | ▲ | 1,171.0 | +57.0 |

| No. | 注目 | コード | 銘柄 | 市場 | 貸借区分 | T | 現在値 | 前日比 |
|-----|----|---------|---------------|----|------|---|-----------|----------|
| 1 | | 4004 | 昭和電工 | 東1 | 信用 | ▼ | 1,884.0 | -140.0 |
| 2 | | 93.0 | | 東1 | 信用 | ▼ | 93.0 | -6.0 |
| 3 | | 2,112.0 | | 東1 | 信用 | ▲ | 2,112.0 | -132.0 |
| 4 | | 875.0 | | 東1 | 貸借 | ▼ | 875.0 | -44.0 |
| 5 | | 1,891.0 | | 東1 | 信用 | ▼ | 1,891.0 | -83.0 |
| 6 | | 4779 | ソフトブレーン | 東1 | - | ▼ | 632.0 | -24.0 |
| 7 | | 8984 | 大和ハウスリート投... | 東1 | 貸借 | ▲ | 280,500.0 | -9,300.0 |
| 8 | | 3751 | 日本アジアグループ | 東1 | 貸借 | ▼ | 406.0 | -11.0 |
| 9 | | 3687 | フィックスターズ | 東1 | 貸借 | ▼ | 3,360.0 | -90.0 |
| 10 | | 1357 | NF日経平均ダブル... | 東1 | 貸借 | ▲ | 1,857.0 | -46.0 |
| 11 | | 1360 | 日経平均ペア2倍... | 東1 | - | ▼ | 4,455.0 | -110.0 |
| 12 | | 1459 | 楽天ETF日経ダ... | 東1 | 貸借 | ▲ | 7,130.0 | -170.0 |
| 13 | | 1366 | ダイワ日経平均ダブル... | 東1 | 貸借 | ▼ | 4,850.0 | -115.0 |

| No. | 注目 | コード | 銘柄 | 市場 | 貸借区分 | T | 現在値 | 前日比 |
|-----|----|------|---------------|----|------|---|-----------|----------|
| 1 | | 157 | エコナックHLDG | 東2 | 貸借 | ▲ | 77.0 | +23.0 |
| 2 | | 830 | ポルテージ | 東1 | 貸借 | ▲ | 1,247.0 | +226.0 |
| 3 | | 841 | ワコム | 東1 | 信用 | ▲ | 494.0 | +65.0 |
| 4 | | 998 | JUKI | JQ | - | ▲ | 1,469.0 | +108.0 |
| 5 | | 7203 | トヨタ自動車 | 東1 | 信用 | ▲ | 6,509.0 | +43.0 |
| 6 | | 7974 | 任天堂 | 東1 | - | ▼ | 23,055.0 | -230.0 |
| 7 | | 6502 | 東芝 | 東1 | 貸借 | ▲ | 219.7 | +8.2 |
| 8 | | 8316 | 三井住友FG | 東1 | 貸借 | ▲ | 4,500.0 | +66.0 |
| 9 | | 8750 | 第一生命HLDG | 東1 | 貸借 | ▼ | 2,272.5 | +103.0 |
| 10 | | 8954 | オリックス不動産投資... | 東1 | 貸借 | ▲ | 174,700.0 | -2,400.0 |
| 11 | | 1357 | NF日経平均ダブルイ... | 東1 | - | ▼ | 1,864.0 | -39.0 |
| 12 | | 8604 | 野村HLDG | 東1 | 貸借 | ▼ | 756.3 | +14.4 |
| 13 | | 1321 | 日経225連動型上... | 東1 | 貸借 | ▲ | 20,100.0 | +190.0 |

| No. | 注目 | コード | 銘柄 | 市場 | 貸借区分 | T | 現在値 | 前日比 |
|-----|----|------|-----------|----|------|---|---------|--------|
| 1 | | 6461 | 日本ピストンリング | 東1 | 貸借 | ▼ | 2,550.0 | +181.0 |
| 2 | | 3434 | アルファCo | 東1 | 貸借 | ▲ | 1,462.0 | +90.0 |
| 3 | | 6951 | 日本電子 | 東マ | 貸借 | ▲ | 568.0 | +31.0 |
| 4 | | 1726 | ピーアールHLDG | JQ | 信用 | ▼ | 377.0 | +20.0 |
| 5 | | 5707 | 東邦亜鉛 | 東1 | 信用 | ▲ | 620.0 | +32.0 |
| 6 | | 5105 | 東洋ゴム工業 | 東1 | 貸借 | ▲ | 2,002.0 | +96.0 |
| 7 | | 6963 | ローム | 東2 | 信用 | ▲ | 7,720.0 | +360.0 |
| 8 | | 4061 | デンカ | 東1 | 信用 | ▼ | 617.0 | +26.0 |
| 9 | | 7609 | ダイトロン | 東1 | 信用 | ▲ | 1,171.0 | +57.0 |

100銘柄×4種類

MARKETSPEED II 個別チャート 武蔵 総合サマリー マイページ

総合 > ランキング 注文

注文約定 > レアウト 市場 全市場 ETFを除く 100円以下の銘柄を除く 楽天証券内ランキング

投資情報 > 解除 種類 値上がり率

足種 5分足 日足 週足 月足 2017/06/23 11:29 銘柄更新

| No | 注目 | コード | 銘柄 | 市場 | 貸借区分 | T | 現在値 | 前日比 | 前日比率 |
|----|----|------|----------------|----|------|---|---------|--------|---------|
| 1 | | 7312 | タカタ | 東1 | 貸借 | ▲ | 160.0 | +50.0 | +45.45% |
| 2 | | 8105 | 堀田丸正 | 東2 | 信用 | ▲ | 371.0 | +65.0 | +21.24% |
| 3 | | 6171 | 土木管理総合試験 | 東1 | 信用 | ▲ | 869.0 | +150.0 | +20.86% |
| 4 | | 3160 | 大光 | 東1 | 信用 | ▲ | 2,400.0 | +400.0 | +20.00% |
| 5 | | 6628 | オンキヨー | JQ | 信用 | ▼ | 290.0 | +48.0 | +19.83% |
| 6 | | 2330 | フォーサイド | JQ | 信用 | ▲ | 316.0 | +52.0 | +19.70% |
| 7 | ▶ | 3634 | ソケット | 東マ | 信用 | ▲ | 2,168.0 | +338.0 | +18.47% |
| 8 | | 4585 | UMNファーム | 東マ | - | ▼ | 525.0 | +80.0 | +17.98% |
| 9 | | 7268 | タツミ | JQ | 信用 | ▲ | 530.0 | +80.0 | +17.78% |
| 10 | | 3750 | セブンシーズHLDGS | 東2 | 信用 | ▲ | 1,481.0 | +191.0 | +14.81% |
| 11 | | 3646 | 駅探 | 東マ | 信用 | ▲ | 786.0 | +100.0 | +14.58% |
| 12 | ▶ | 3815 | メディア工房 | 東マ | 信用 | ▼ | 749.0 | +85.0 | +12.80% |
| 13 | | 7519 | 五洋インテックス | JQ | 信用 | ▲ | 249.0 | +28.0 | +12.67% |
| 14 | | 5445 | 東京鐵鋼 | 東1 | 信用 | ▲ | 428.0 | +43.0 | +11.17% |
| 15 | | 6034 | MRT | 東マ | 貸借 | ▼ | 1,625.0 | +146.0 | +9.87% |
| 16 | | 2323 | fonfun | JQ | 信用 | ▲ | 380.0 | +31.0 | +8.88% |
| 17 | ▶ | 3921 | ネオジャパン | 東マ | 信用 | ▼ | 2,700.0 | +205.0 | +8.22% |
| 18 | | 3583 | オーバクス | 東2 | 信用 | ▲ | 252.0 | +19.0 | +8.15% |
| 19 | | 9066 | 日新 | 東1 | 貸借 | ▲ | 550.0 | +41.0 | +8.06% |
| 20 | | 7577 | パスポート | JQ | 信用 | ▼ | 422.0 | +31.0 | +7.93% |
| 21 | | 3856 | Abalance | 東マ | 信用 | ▲ | 1,396.0 | +94.0 | +7.22% |
| 22 | | 7957 | フジコピアン | 東2 | 信用 | ▼ | 193.0 | +13.0 | +7.22% |
| 23 | | 1418 | インターライフホールディング | JQ | 貸借 | ▼ | 279.0 | +18.0 | +6.90% |
| 24 | | 6888 | アクモス | JQ | 貸借 | ▲ | 319.0 | +20.0 | +6.69% |
| 25 | | 8935 | エフ・ジェー・ネクスト | 東1 | 貸借 | ▲ | 880.0 | +55.0 | +6.67% |
| 26 | | 3810 | サイバーステップ | 東マ | 信用 | ▲ | 6,000.0 | +350.0 | +6.19% |
| 27 | | 4644 | イマジニア | JQ | 貸借 | ▲ | 1,020.0 | +58.0 | +6.03% |
| 28 | | 3907 | シリコンスタジオ | 東マ | 信用 | ▼ | 6,360.0 | +360.0 | +6.00% |
| 29 | | 8081 | カナデン | 東1 | 信用 | ▲ | 1,193.0 | +65.0 | +5.76% |

1570 NF日経レバ連動型ETF 東1 ▲15,180.0

8306 三菱UFJ FG 東1 ▲768.7

8411 みずほFG 東1 ▲213.7

9984 ソフトバンクグループ 東1 ▼8,620.0

7203 トヨタ自動車 東1 ▲6,509.0

7974 任天堂 東1 ▼23,055.0

6502 東芝 東1 ▲219.7

8316 三井住友 FG 東1 ▲4,500.0

マーケット 個別銘柄(市況フル板) 時系列情報 登録銘柄情報 ザラバ情報 武蔵 エクスプレス注文 ランキング 業種別指数一覧 銘柄動向速報 銘柄ナビ 一般信用売建銘柄 会社四季報 銘柄一覧 その他投資情報

チャート > ニュース > マイページ >

Rakuten 楽天証券 02/14 14:21:54 Real-time

デイトレツールの決定版

株数変更
方法拡充

逆指値対応

- Market Data (Market):** A table listing various stocks with their current prices and daily percentage changes. For example, 楽天 (4755) is at 1,143.5 (+1.08%), and NTTドコモ (9437) is at 2,690.0 (-1.03%).
- Order Entry (注文約定):** A detailed view for the 4755 楽天 stock, showing a current price of 1,143.5. It includes options for '現物', '制度信用 (6ヶ月)', '一般信用 (無期限)', and '一般信用 (14日)'. The '一般信用 (1日)' option is selected.
- Order Book (注文):** A table showing bid and ask orders. The '売注文' (sell orders) column shows a bid at 1,143.5 with a quantity of 39,200. The '買注文' (buy orders) column shows an ask at 1,143.5 with a quantity of 400.
- Account Summary (総合):** A sidebar on the left showing account balances and performance metrics, such as '出来高' (4,699,500) and '売買代金' (6,243,607).
- Order Entry Form (注文):** A form on the right for entering orders, including fields for '逆指値' (reverse limit), '執行条件' (execution conditions), and '注文区分' (order type).
- Order Book Table (注文照会):** A table at the bottom showing a list of orders with columns for '銘柄' (stock), '口座区分' (account type), '市場' (market), '信用区分' (credit type), '決済期限' (settlement period), '売買' (buy/sell), '建玉数量 (株/口)' (open interest), '発注数量 (株/口)' (order quantity), and '約定単価 (円)' (contract price).

デイトレツールの決定版

シングルパネルモード

- Header:** Includes the 'MARKETSPEED II' logo, navigation tabs (個別チャート, 武蔵, 総合サマリー, マイページ), and utility icons (notifications, home, settings, etc.).
- Market Overview (Left Panel):** A list of stocks with columns for stock name, ticker, current price, and daily change. Rakuten (4755) is highlighted with a red arrow and shows a price of 1,143.5, up 12.5 (+1.08%).
- Order Book (Main Panel):** A detailed view of the order book for Rakuten. It shows bid and ask orders with columns for price, quantity, and order type. The current price is 1,143.5. A '成行' (market) order is visible at 140,000 shares.
- Order Entry (Right Panel):** A control panel for placing orders, including fields for quantity (set to 800), order type (AS), and execution conditions.
- Summary (Bottom Panel):** A table showing various order types and their details for Rakuten.

| ! | 銘柄 | 口座区分 | 市場 | 信用区分 | 弁済期限 | 売買 | 建玉数量 (株/口) | 発注数量 (株/口) | 約定単価 (円) | 残 |
|---|---------|------|----|------|------|----|------------|------------|----------|-----|
| | 4755 楽天 | 特定 | 東証 | 制度 | 6ヶ月 | 買建 | 5,000 | 0 | 1,004.57 | 201 |
| | 4755 楽天 | 特定 | 東証 | 制度 | 6ヶ月 | 買建 | 0 | 400 | - | 201 |
| | 4755 楽天 | 特定 | 東証 | 制度 | 6ヶ月 | 売建 | 0 | 1,500 | - | 201 |
- Bottom Bar:** Shows the time (02/14 14:21:54) and 'Real-time' status.

移行もしっかりサポート

登録銘柄
マイページ
環境設定

マーケットスピードをお使いの方へ

現行のマーケットスピードも継続

当初は日本株関連の機能のみ

無料利用条件は現行通り

手数料等およびリスクの説明について

楽天証券の取扱商品等にご投資いただく際には、各商品等に所定の手数料や諸経費等をご負担いただく場合があります。

また、各商品等には価格の変動等による損失を生じるおそれがあります。

各商品等へのご投資にかかる手数料等およびリスクについては、当該商品等の契約締結前交付書面等をよくお読みになり、内容について十分にご理解ください。

<商号等>：楽天証券株式会社／金融証券取引業者 関東財務局長（金商）第195号