

# この秋登場！ マーケットスピードⅡのココがすごい！

楽天証券

株式・デリバティブ企画部

マーケットスピードⅡ開発担当

長谷川 拓実

# プロモーションムービー

どうぞご覧ください

# アルゴ注文を武器にHFTに挑む

トレイリング

スナイパー

リンク

リザーブ

アイスバーク

# 圧倒的な情報量

複数画面

情報拡充

一目瞭然

# 既存機能はさらなる高みへ

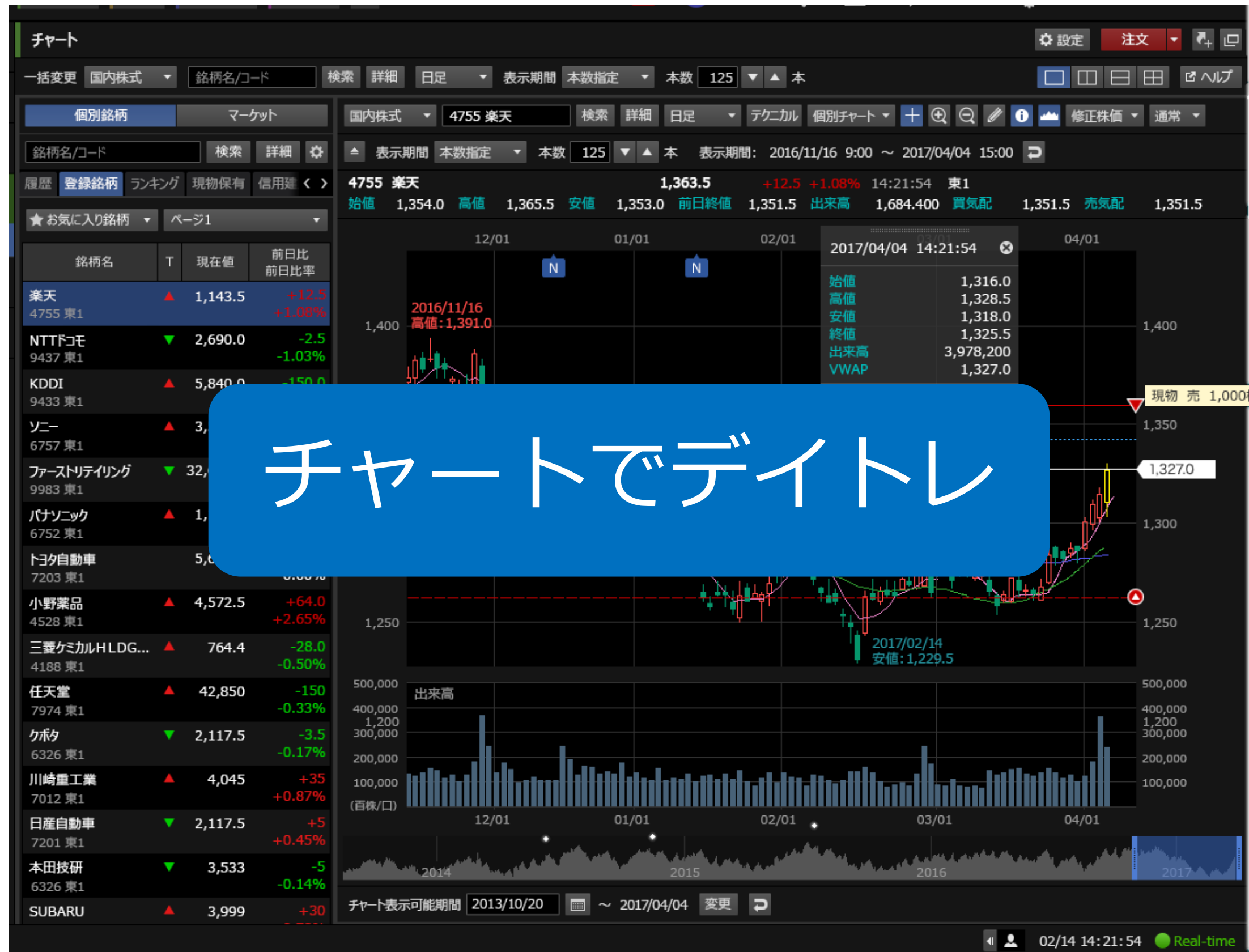

# 既存機能はさらなる高みへ

MARKETSPEED II 個別チャート 武蔵 総合サマリー マイページ

総合 > **ランキング** 注文

注文約定 > レアウト    市場 全市場  ETFを除く  100円以下の銘柄を除く  楽天証券内ランキング

投資情報 > チャート 種類 値上がり率 市場 全市場

No	注目	コード	銘柄	市場	貸借区分	T	現在値	前日比
1		3521	エコナックHLDG	東2	貸借	▲	77.0	+23.0
2		3639	ポルテージ	東1	貸借	▲	1,247.0	+226.0
3		6727	ワコム	東1	信用	▲	494.0	+65.0
4		6440	JUK I	JQ	-	▲	1,469.0	+108.0
5		6461	日本ピストンリング	東1	貸借	▼	2,550.0	+181.0
6		3434	アルファCo	東1	貸借	▲	1,462.0	+90.0
7		6951	日本電子	東マ	貸借	▲	568.0	+31.0
8		1726	ビーアールHLDG	JQ	信用	▼	377.0	+20.0
9		5707	東邦亜鉛	東1	信用	▲	620.0	+32.0
10		5105	東洋ゴム工業	東1	貸借	▲	2,002.0	+96.0
11		6963	ローム	東2	信用	▲	7,720.0	+360.0
12		4061	デンカ	東1	信用	▼	617.0	+26.0
13		7609	ダイロン	東1	信用	▲	1,171.0	+57.0

チャート 種類 値下がり率 市場 東証1部

No	注目	コード	銘柄	市場	貸借区分	T	現在値	前日比
1		4004	昭和電工	東1	信用	▼	1,884.0	-140.0
2		8090	昭光通商	東1	信用	▼	93.0	-6.0
3		3678	メディアドゥ	東1	信用	▲	2,112.0	-132.0
4		4845	スカラ	東1	貸借	▼	875.0	-44.0
5		6309	巴工業	東1	信用	▼	1,891.0	-83.0
6		4779	ソフトプレーン	東1	-	▼	632.0	-24.0
7		8984	大和ハウスリート投...	東1	貸借	▲	280,500.0	-9,300.0
8		3751	日本アジアグループ	東1	貸借	▼	406.0	-11.0
9		5707	東邦亜鉛	東1	信用	▲	620.0	+32.0
10		5105	東洋ゴム工業	東1	貸借	▲	2,002.0	+96.0
11		6963	ローム	東2	信用	▲	7,720.0	+360.0
12		4061	デンカ	東1	信用	▼	617.0	+26.0
13		7609	ダイロン	東1	信用	▲	1,171.0	+57.0

チャート 種類 売値 市場

No	注目	コード	銘柄	市場	貸借区分	T	現在値	前日比
1		1570	NF日経レバ連動型...	東1	信用	▲	15,180.0	+300.0
2		8306	三菱UFJ FG	東1	信用	▲	768.7	+20.5
3		8411	みずほFG	東1	信用	▲	213.7	+3.2
4		9984	ソフトバンクグループ	東1	貸借	▼	8,620.0	+37.0
5		7203	トヨタ自動車	東1	信用	▲	6,509.0	+43.0
6		7974	任天堂	東1	-	▼	23,055.0	-230.0
7		6502	東芝	東1	貸借	▲	219.7	+8.2
8		8316	三井住友FG	東1	貸借	▲	4,500.0	+66.0
9		8750	第一生命HLDG	東1	貸借	▼	2,272.5	+103.0
10		8954	オリックス不動産投資...	東1	貸借	▲	174,700.0	-2,400.0
11		1357	NF日経平均ダブルイ...	東1	-	▼	1,864.0	-39.0
12		8604	野村HLDG	東1	貸借	▼	756.3	+14.4
13		1321	日経225連動型上...	東1	貸借	▲	20,100.0	+190.0

100銘柄×4種類

Rakuten 楽天証券 02/14 14:21:54 Real-time

# 既存機能はさらなる高みへ

MARKETSPEED II 個別チャート 武蔵 総合サマリー マイページ1

総合 武蔵

注文約定

投資情報

マーケット

個別銘柄(市況フル板)

時系列情報

登録銘柄情報

ザラバ情報

武蔵

エクスプレス注文

ランキング

業種別指数一覧

銘柄動向速報

銘柄ナビ

一般信用売建銘柄

会社四季報

銘柄一覧

その他投資情報

チャート

ニュース

マイページ

4755 楽天 東証1部 貸借 ▲ 1,143.5 +12.5 (+1.08%) 14:21:54 売建可能数量 1,500 取引注意情報 余力表示 ヘルプ

特別空売り料 2.30 通常板 フル板

現物 制度信用(6ヶ月) 一般信用(無期限) 一般信用(14日) 一般信用(1日)

中心値段 表示 最良気配表示 刻み 気配本数 1000 本 まとめ中

銘柄名	T	現在値	前日比 前日比率
楽天 4755 東1	▲	1,143.5	+12.5 +1.08%
NTTドコモ 9437 東1	▼	2,690.0	-2.5 -1.03%
KDDI 9433 東1	▲	5,840.0	-150.0 -2.50%

逆指値指定  
市場価格が  
以上 以下 なら

建玉指定 設定

銘柄	口座区分	市場	信用区分	并済期限	売買	建玉数量(株/口)	発注数量(株/口)	約定単価(円)	発
4755 楽天	特定	東証	制度	6ヶ月	買建	5,000	0	1,004.57	201
4755 楽天	特定	東証	制度	6ヶ月	買建	0	400	-	201
4755 楽天	特定	東証	制度	6ヶ月	売建	0	1,500	-	201

注文照会 約定照会 保有銘柄 建玉一覧 チャート ニュース 時系列 適時開示 株主優待 業績 指標

逆指値注文  
市場価格が  
以上 以下 なら

建玉指定 設定

小野薬品 ▲ 4,572.5 101.0

市況 歩み値 四季報

出来高 4,699,500  
売買代金 6,243,607  
VWAP 1328.5862  
時価総額 1,741,052 万円  
単位株数 100

始値 1,125.0 09:00  
高値 1,147.5 14:05  
安値 1,129.0 10:45

基準値 1,267.0  
基準値/上限 1,567.0  
基準値/下限 967.0

ファイナンス情報 なし  
決算発表日 17/08/07  
採用指数 NS225.TPX,JPXNK400

02/14 14:21:54 Real-time

# アルゴ注文で自動発注

条件に合致したら

お客様

条件  
登録

楽天証券

注文  
執行

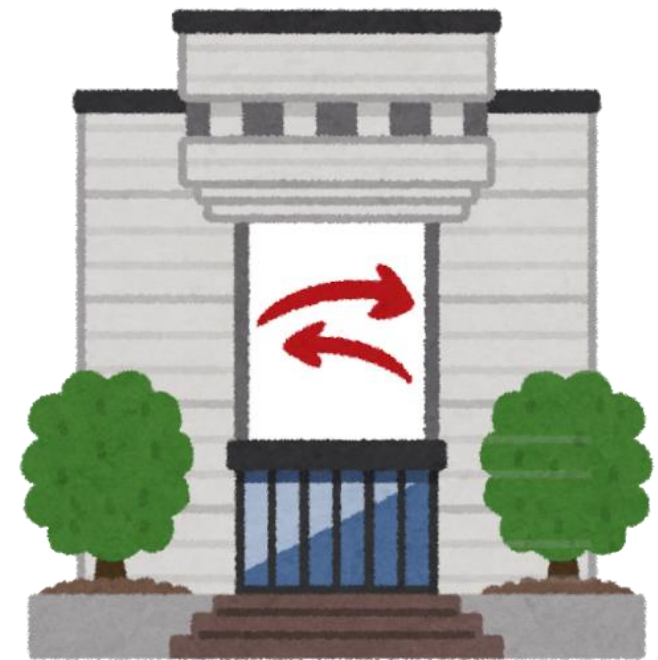

取引所

# こんな失敗ありませんか？

株価

—

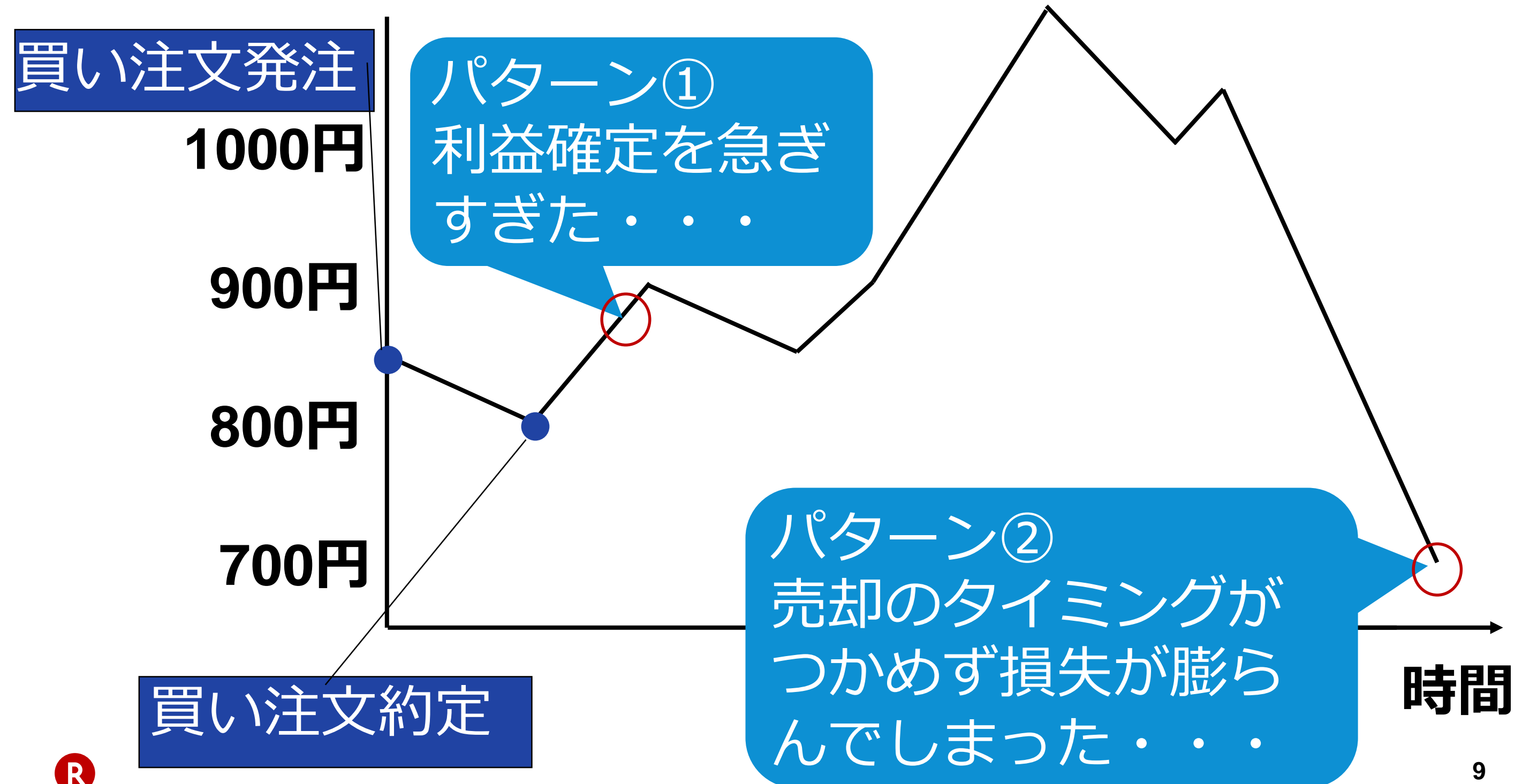

# こんな失敗ありませんか？

株価

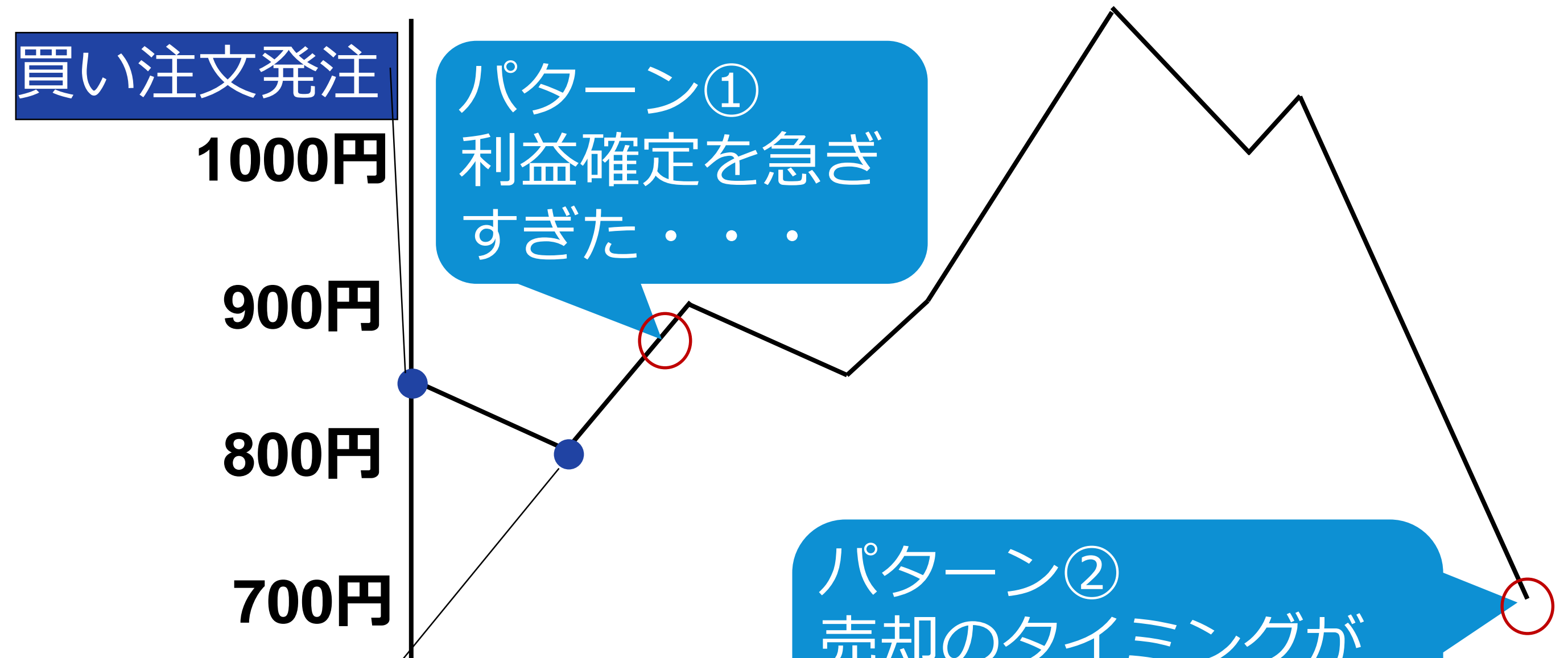

自分の感情に負けてしまい、  
利益は小さく、損失は大きくなりがち・・・

# トレイリングで損小利大を図る

株価  
逆指値価格

—  
—

逆指値価格まで  
下落したら発注

株価の上昇に  
合わせて逆指値  
価格も上昇

株価が反落しても  
逆指値価格はそのまま

買い注文発注

1000円

900円

800円

700円

時間

買い注文約定⇒条件登録

# トレイリングで損小利大を図る

株価  
逆指値価格

—  
—

逆指値価格まで  
下落したら発注

買い注文発注

1000円

株価の上昇に  
合わせて逆指値  
価格も上昇

900円

800円

株価が反落しても  
逆指値価格はそのまま

700円

損切りは早く、利食いは遅くという  
敏腕トレーダーの手法が誰でも使える！

# スナイパーで身を潜めつつ狙い打つ

売	値段	買
400	108	
300	105	
100	102	
0	100	
0	99	
	98	300
	96	400
	93	100
	89	200

買指値

100円

未約定

2,000株

# スナイパーで身を潜めつつ狙い打つ

売	値段	買
400	108	
300	105	
100	102	
0	100	
<del>300</del> 発注	99	
	98	300
	96	400
	93	100
	89	200

買指値

100円

未約定

2,000株

# スナイパーで身を潜めつつ狙い打つ

売	値段	買
400	108	
300	105	
100	102	
0	100	
0	99	
	98	300
	96	400
	93	100
	89	200

買指値

100円

未約定

1,700株

約定

300株

# スナイパーで身を潜めつつ狙い打つ

売	値段	買
400	108	
300	105	
100	102	
0	100	
0	99	
	98	300
	96	400

買指値

100円

未約定

1,700株

約定

300株

狙った指値よりも有利な価格で  
約定できる可能性が高まる！

# その他アルゴ

**イフダンOCOも可能**

**⇒リンク**

**日時や株価を指定して発注**

**⇒リザーブ**

**まとまった注文を小分けして発注**

**⇒アイスバーグ**

# 投資情報を一画面に集約

リスト

時価情報や板

投資情報

指数や為替

保有状況

- Market Overview (Market Information):** A table listing major indices and exchange rates.
 

指数	T	現在値	前日比
日経225	▲	19,202.87	+217.28
TOPIX	▼	1,544.83	+80.44
JPX日経400	▲	13,651.22	+135.58
マザーズ	▲	1,064.62	-10.44
ドル/円 (Bid)	▲	110.984	+0.028
- Stock List:** A table of selected stocks with their current prices and daily changes.
 

銘柄名	T	現在値	前日比
楽天 (4755 東1)	▲	1,143.5	+12.5 (+1.08%)
NTTドコモ (9437 東1)	▼	2,690.0	-2.5 (-1.03%)
KDDI (9433 東1)	▲	5,840.0	-150.0 (-2.50%)
ソニー (6757 東1)	▲	3,589.0	+15.0 (+1.64%)
ファーストリテイリング (9983 東1)	▼	32,640.0	-1,180.0 (-3.49%)
パナソニック	▲	1,115.0	-22.0 (-1.93%)
- Real-time Price and Order Book (4755 楽天):** Detailed view of the selected stock, including its current price (1,143.5), daily high/low, and a table of the order book.
 

売数量	値段	買数量
140,000	OVER	
5,400	1,148.5	
12,700	1,148.0	
6,900	1,147.5	
40,600	1,147.0	
11,600	1,146.5	
55,500	1,146.0	
27,100	1,145.5	
29,000	1,145.0	
21,400	1,144.5	
36,100	1,144.0	
	1,143.5	39,200
	1,143.0	7,600
	1,142.5	17,200
	1,142.0	52,800
	OVER	21,300
		31,500
		11,400
		9,800
		10,200
		8,100
		124,000
- Technical Analysis:** A candlestick chart for the selected stock with various moving averages and volume indicators.
- Market News:** A list of recent news items with timestamps and headlines.
- Asset Holdings (本銘柄の資産):** A summary of the user's holdings for the selected stock, including quantity, average purchase price, and total value.
 

数量 (株/口)	平均取得単価 (円)	評価損益 (円)
12,345,678	456,789	+999,999,999

# 株価の動きが一目瞭然

値動きを色で識別

チャートへの切替も可能

銘柄	価格	変動
4755 楽天	1,247.0	+395 (+1.47%)
7974 任天堂	27,220	+27,220
3287 星野リゾート・リート投...	560,000	-8,000 (-1.41%)
3279 アクティバ・プロパテ...	560,000	-8,000 (-1.41%)
6326 クボタ	1,756.5	-1,756.5
9684 スクウェア・エニックス...	3,345	+35 (+1.06%)
7974 任天堂	27,220	+27,220
6502 東芝	258.5	-0.8 (-0.31%)

# チャートでデイトレ

ニュース配信日  
がわかる

指値の確認、  
訂正が可能

取得単価を  
ラインで表示

# 100銘柄×4種類

分割して複数同時表示

ETFや低位株を除外

チャートに切替

No.	注目	コード	銘柄	市場	現在値	前日比
1		3521	エコナックHLDG	東1	77.0	+23.0
2		3639	ポルテージ	東1	1,247.0	+226.0
3		6727	ワコム	東1	494.0	+65.0
4		6440	JUKI	JQ	1,469.0	+108.0
5		6461	日本ピストンリング	東1	2,550.0	+181.0
6		3434	アルファCo	東1	1,462.0	+90.0
7		6951	日本電子	東マ	568.0	+31.0
8		1726	ピーアールHLDG	JQ	377.0	+20.0
9		5707	東邦亜鉛	東1	620.0	+32.0
10		5105	東洋ゴム工業	東1	2,002.0	+96.0
11		6963	ローム	東2	7,720.0	+360.0
12		4061	デンカ	東1	617.0	+26.0
13		7609	ダイトロン	東1	1,171.0	+57.0

No.	注目	コード	銘柄	市場	現在値	前日比
1		4004	昭和電工	東1	1,884.0	-140.0
2		93.0		東1	93.0	-6.0
3		2,112.0		東1	2,112.0	-132.0
4		875.0		東1	875.0	-44.0
5		1,891.0		東1	1,891.0	-83.0
6		4779	ソフトブレーン	東1	632.0	-24.0
7		8984	大和ハウスリート投...	東1	280,500.0	-9,300.0
8		3751	日本アジアグループ	東1	406.0	-11.0
9		3687	フィックスターズ	東1	3,360.0	-90.0
10		1357	NF日経平均ダブ...	東1	1,857.0	-46.0
11		1360	日経平均ペア2倍...	東1	4,455.0	-110.0
12		1459	楽天ETF日経ダ...	東1	7,130.0	-170.0
13		1366	ダイワ日経平均ダブ...	東1	4,850.0	-115.0

No.	注目	コード	銘柄	市場	現在値	前日比
1		157	エコナックHLDG	東2	77.0	+23.0
2		830	ポルテージ	東1	1,247.0	+226.0
3		841	ワコム	東1	494.0	+65.0
4		998	JUKI	JQ	1,469.0	+108.0
5		7203	トヨタ自動車	東1	6,509.0	+43.0
6		7974	任天堂	東1	23,055.0	-230.0
7		6502	東芝	東1	219.7	+8.2
8		8316	三井住友FG	東1	4,500.0	+66.0
9		8750	第一生命HLDG	東1	2,272.5	+103.0
10		8954	オリックス不動産投資...	東1	174,700.0	-2,400.0
11		1357	NF日経平均ダブルイ...	東1	1,864.0	-39.0
12		8604	野村HLDG	東1	756.3	+14.4
13		1321	日経225連動型上...	東1	20,100.0	+190.0

No.	注目	コード	銘柄	市場	現在値	前日比
1		6461	日本ピストンリング	東1	2,550.0	+181.0
2		3434	アルファCo	東1	1,462.0	+90.0
3		6951	日本電子	東マ	568.0	+31.0
4		1726	ピーアールHLDG	JQ	377.0	+20.0
5		5707	東邦亜鉛	東1	620.0	+32.0
6		5105	東洋ゴム工業	東1	2,002.0	+96.0
7		6963	ローム	東2	7,720.0	+360.0
8		4061	デンカ	東1	617.0	+26.0
9		7609	ダイトロン	東1	1,171.0	+57.0

# 100銘柄×4種類

MARKETSPEED II 個別チャート 武蔵 総合サマリー マイページ

総合 > **ランキング** 注文

注文約定 > レアウト    市場 全市場  ETFを除く  100円以下の銘柄を除く 楽天証券内ランキング

投資情報 > 解除 種類 値上がり率

足種 5分足 日足 週足 月足 2017/06/23 11:29 銘柄更新

No	注目	コード	銘柄	市場	貸借区分	T	現在値	前日比	前日比率
1		7312	タカタ	東1	貸借	▲	160.0	+50.0	+45.45%
2		8105	堀田丸正	東2	信用	▲	371.0	+65.0	+21.24%
3		6171	土木管理総合試験	東1	信用	▲	869.0	+150.0	+20.86%
4		3160	大光	東1	信用	▲	2,400.0	+400.0	+20.00%
5		6628	オンキヨー	JQ	信用	▼	290.0	+48.0	+19.83%
6		2330	フォーサイド	JQ	信用	▲	316.0	+52.0	+19.70%
7	▶	3634	ソケット	東マ	信用	▲	2,168.0	+338.0	+18.47%
8		4585	UMNファーム	東マ	-	▼	525.0	+80.0	+17.98%
9		7268	タツミ	JQ	信用	▲	530.0	+80.0	+17.78%
10		3750	セブンシーズHLDGS	東2	信用	▲	1,481.0	+191.0	+14.81%
11		3646	駅探	東マ	信用	▲	786.0	+100.0	+14.58%
12	▶	3815	メディア工房	東マ	信用	▼	749.0	+85.0	+12.80%
13		7519	五洋インテックス	JQ	信用	▲	249.0	+28.0	+12.67%
14		5445	東京鐵鋼	東1	信用	▲	428.0	+43.0	+11.17%
15		6034	MRT	東マ	貸借	▼	1,625.0	+146.0	+9.87%
16		2323	fonfun	JQ	信用	▲	380.0	+31.0	+8.88%
17	▶	3921	ネオジャパン	東マ	信用	▼	2,700.0	+205.0	+8.22%
18		3583	オーバクス	東2	信用	▲	252.0	+19.0	+8.15%
19		9066	日新	東1	貸借	▲	550.0	+41.0	+8.06%
20		7577	パスポート	JQ	信用	▼	422.0	+31.0	+7.93%
21		3856	Abalance	東マ	信用	▲	1,396.0	+94.0	+7.22%
22		7957	フジコピアン	東2	信用	▼	193.0	+13.0	+7.22%
23		1418	インターライフホールディング	JQ	貸借	▼	279.0	+18.0	+6.90%
24		6888	アクモス	JQ	貸借	▲	319.0	+20.0	+6.69%
25		8935	エフ・ジェー・ネクスト	東1	貸借	▲	880.0	+55.0	+6.67%
26		3810	サイバーステップ	東マ	信用	▲	6,000.0	+350.0	+6.19%
27		4644	イマジニア	JQ	貸借	▲	1,020.0	+58.0	+6.03%
28		3907	シリコンスタジオ	東マ	信用	▼	6,360.0	+360.0	+6.00%
29		8081	カナデン	東1	信用	▲	1,193.0	+65.0	+5.76%

**1570 NF日経レバ連動型ETF**  
東1 ▲15,180.0

**8306 三菱UFJ FG**  
東1 ▲768.7

**8411 みずほFG**  
東1 ▲213.7

**9984 ソフトバンクグループ**  
東1 ▼8,620.0

**7203 トヨタ自動車**  
東1 ▲6,509.0

**7974 任天堂**  
東1 ▼23,055.0

**6502 東芝**  
東1 ▲219.7

**8316 三井住友 FG**  
東1 ▲4,500.0

Rakuten 楽天証券 02/14 14:21:54 Real-time

# デイトレツールの決定版

株数変更  
方法拡充

逆指値対応

- Market Data Panel:** Lists various stocks with their current prices and daily percentage changes. For example, 楽天 (Rakuten) is at 1,143.5 (+1.08%), and NTTドコモ (NTT Docomo) is at 2,690.0 (-2.5%).
- Order Entry Panel:** Shows the current price of 楽天 (1,143.5) and allows users to place orders. It includes fields for '逆指値' (Reverse Limit Price) and '売注文' (Sell Order) with a quantity of 800.
- Order Book Panel:** A detailed view of the order book for 楽天, showing bid and ask prices, quantities, and order types. A red vertical line indicates the current market price.
- Account Summary Panel:** Provides a snapshot of the user's account, including '出来高' (High), '売買代金' (Buy/Sell Amount), and 'VWAP'.
- Build-up Table Panel:** A table at the bottom showing build-up orders for 楽天, including columns for '銘柄' (Symbol), '口座区分' (Account Type), '市場' (Market), '信用区分' (Credit Type), '決済期限' (Settlement Term), '売買' (Buy/Sell), '建玉数量' (Build-up Quantity), '発注数量' (Order Quantity), and '約定単価' (Settlement Price).

# デイトレツールの決定版

## シングルパネルモード

- Header:** Includes the 'MARKETSPEED II' logo, navigation tabs (個別チャート, 武蔵, 総合サマリー, マイページ), and utility icons (notifications, home, settings, etc.).
- Market Overview (Left Panel):** A list of market data for various stocks, including Rakuten (4755), NTTドコモ (9437), KDDI (9433), Sony (6757), and others, showing their current prices and daily percentage changes.
- Main Chart Area (Center):** A detailed order book for Rakuten (4755) showing bid and ask prices, quantities, and trade status. The current price is 1,143.5. A '成行' (market) order is visible at 140,000 shares.
- Order Entry Panel (Right Panel):** A control panel for placing orders, including fields for order quantity (set to 800), execution conditions, and order type (AS).
- Summary Panel (Bottom Left):** Provides key market statistics for Rakuten, such as '出来高' (4,699,500), '売買代金' (6,243,607), and 'VWAP' (1328.5862).
- Order Book Summary (Bottom Right):** A table listing active orders with columns for stock name, order type, market, credit type, and quantity.

!	銘柄	口座区分	市場	信用区分	弁済期限	売買	建玉数量 (株/口)	発注数量 (株/口)	約定単価 (円)	残
	4755 楽天	特定	東証	制度	6ヶ月	買建	5,000	0	1,004.57	201
	4755 楽天	特定	東証	制度	6ヶ月	買建	0	400	-	201
	4755 楽天	特定	東証	制度	6ヶ月	売建	0	1,500	-	201

# 移行もしっかりサポート

登録銘柄  
マイページ  
環境設定

**マーケットスピードをお使いの方へ**

**現行のマーケットスピードも継続**

**当初は日本株関連の機能のみ**

**無料利用条件は現行通り**

## 手数料等およびリスクの説明について

楽天証券の取扱商品等にご投資いただく際には、各商品等に所定の手数料や諸経費等をご負担いただく場合があります。

また、各商品等には価格の変動等による損失を生じるおそれがあります。

各商品等へのご投資にかかる手数料等およびリスクについては、当該商品等の契約締結前交付書面等をよくお読みになり、内容について十分にご理解ください。

<商号等>：楽天証券株式会社／金融証券取引業者 関東財務局長（金商）第195号