

# コロナの荒波を乗り切る！ ハイボラ相場でのアルゴ活用術！

楽天証券株式会社

ソリューション企画部

マーケットスピードII開発担当

長谷川 拓実

# ハイボラ相場とは

ハイボラ相場 = ボラティリティが高い  
⇒ 値動きが激しく、株価の上昇にも  
下落にも備える必要がある

# アルゴ注文とは

条件に合致したら



お客様

条件登録



楽天証券

注文執行

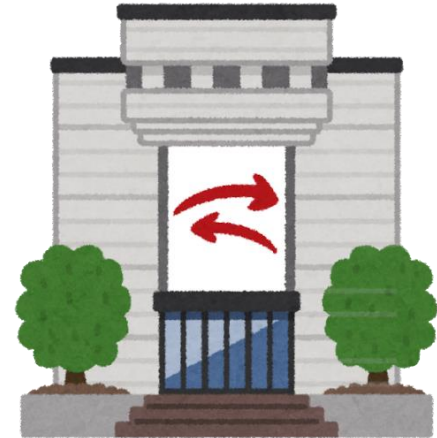

取引所

# ハイボラ相場でおすすすめのアルゴ

1. IFO注文 + トレイリング
2. スナイパー
3. リザーブ

# ハイボラ相場でおすすすめのアルゴ

1. IFO注文 + トレイリング
2. スナイパー
3. リザーブ

# IFO注文でリスクをコントロール

IFO : If done-OCO

⇒新規注文が約定したら、

**利益確定と損切りの両方の**

決済注文を設定

# IFO注文のイメージ

株価

1,000円

900円

800円

買

売

売

利益確定と損切りの  
両方を設定

上昇と下落の両方に対応できる！

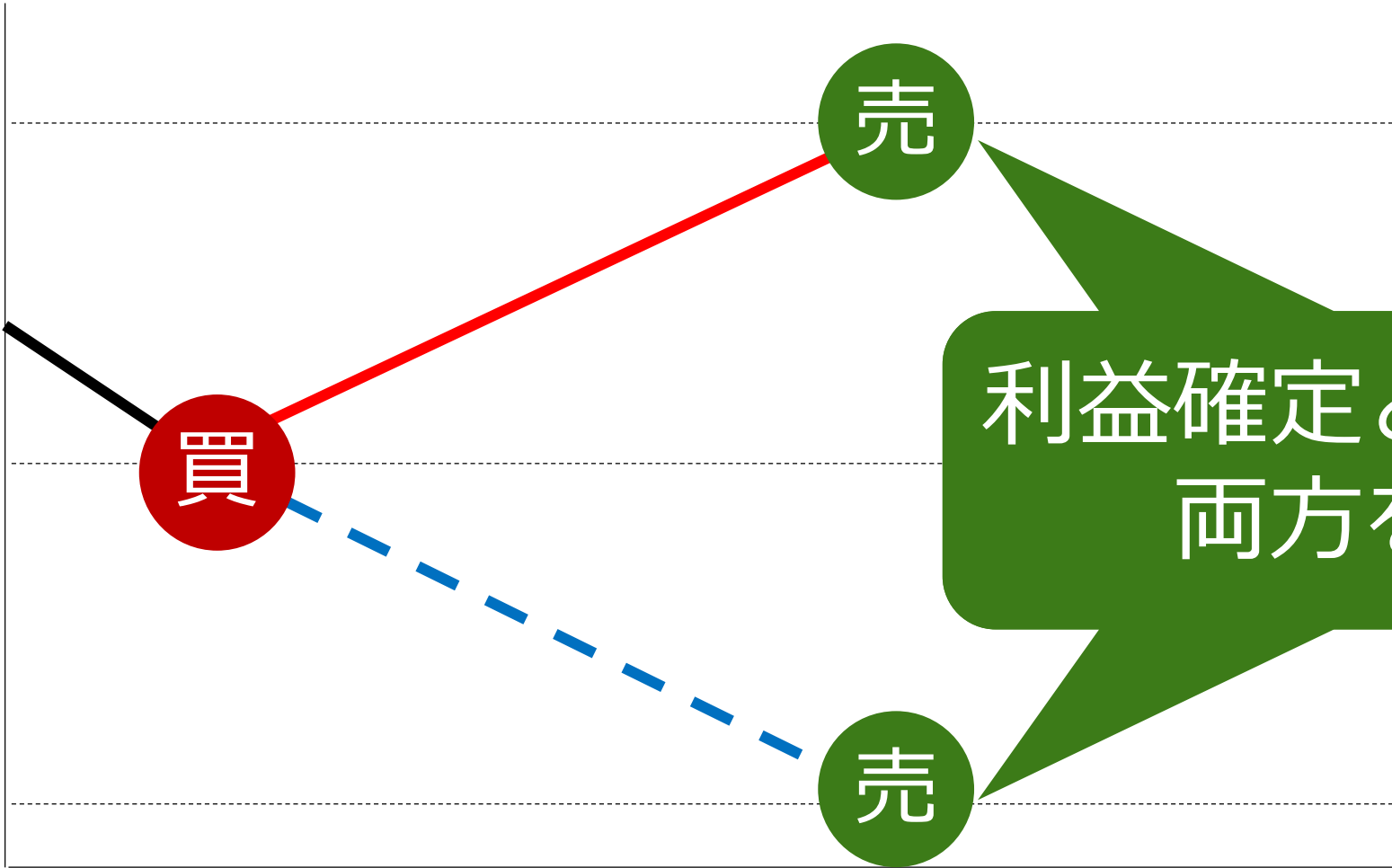

# IFD/IFO注文の専用画面が登場！

2月17日  
より登場！

🔗 リンク注文(現物買い→現物売り)

4755 楽天 東証 1部 貸借 取引注意・規制  
現在値 990 15:00 -9 決算日 12/31,06/30

買付可能額※ 内訳 2,444,877円

※楽天銀行利用可能額含む

通常注文 逆指値付通常注文 逆指値注文

通常注文

市場 東証  SOR有効 ?

数量 100 株/口 単元株数 100

価格 指値 成行 呼値 1円

900 円 値幅制限 840 ~ 1,140円

概算約定代金 90,000円(手数料含まず)

執行条件 期間指定 2020/06/26(金)

口座区分 特定 一般 預り区分 -

※アルゴ注文は登録条件に合致し、執行されるまでは予約扱いとなります。  
※お客様がこの銘柄に関するインサイダー情報を保有していないことをご確認ください。

左の買い注文が全て約定すると、以下の売り注文を発注します。  
(セット注文とは売り注文の発注タイミングが異なります) [詳しくはこちら](#)

IFD(利益確定) IFD(損切り) IFO(利益確定+損切り) トレーリング

利益確定条件

市場 東証(SOR)

数量 100株/口 単元株数 100

価格 ? 価格指定 値幅指定 比率指定 呼値 1円

+ 100 円 値幅制限 840 ~ 1,140円

概算約定代金 100,000円(手数料含まず)

概算損益 +10,000円(手数料含まず)

執行条件 期間指定 2020/05/21(木)

口座区分 特定

確認画面を省略 確認 キャンセル クリア

# IFD/IFO注文専用画面の表示方法

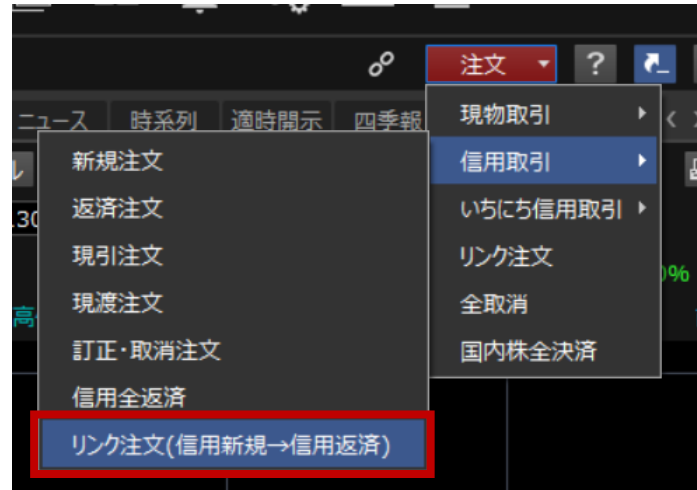
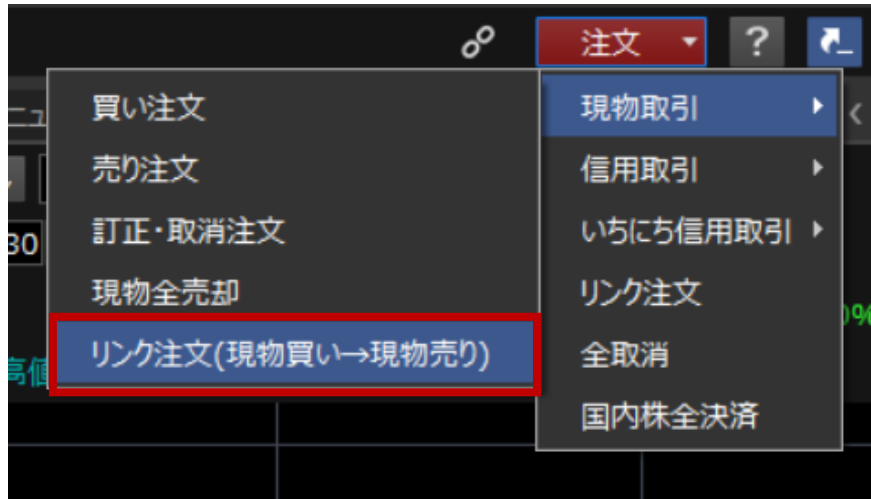

右上の  
「注文」から

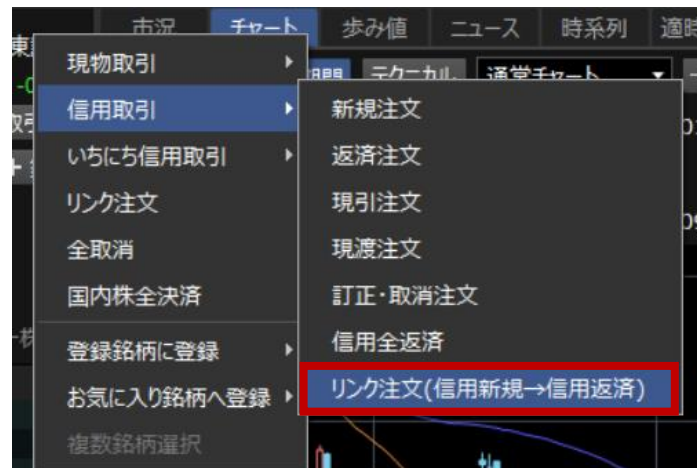
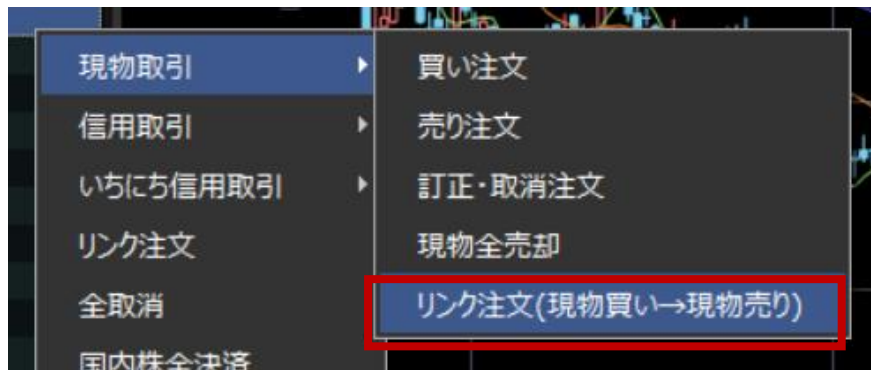

右クリック  
から

# IFD/IFO注文専用画面の見方

買い注文

売り注文

リンク注文(現物買い→現物売り)

5 楽天 東証 1部 貸借 取引注意・規制  
990 15:00 -9 決算日 12/31,06/30

買付可能額※ 内訳 2,444,877円

※楽天銀行利用可能額含む

通常注文 逆指値付通常注文 逆指値注文

通常注文

市場 東証  SOR有効

数量 100 株/口 単元株数 100

価格 指値 成行 呼値 1円

900 円 値幅制限 840 ~ 1,140円

概算約定代金 90,000円(手数料含まず)

執行条件 期間指定 2020/06/26(金)

口座区分 特定 一般 預り区分 -

※アルゴ注文は登録条件に合致し、執行されるまでは予約扱いとなります。  
※お客様がこの銘柄に関するインサイダー情報を保有していないことをご確認ください。

IFD(利益確定) IFD(損切り) IFO(利益確定+損切り) トレーリング

利益確定条件

市場 東証(SOR)

数量 100株/口 単元株数 100

価格? 価格指定 値幅指定 比率指定 呼値 1円

+ 100 円 値幅制限 840 ~ 1,140円

概算約定代金 100,000円(手数料含まず)

概算損益 +10,000円(手数料含まず)

執行条件 期間指定 2020/06/26(金)

口座区分 特定

損切り条件

価格? 価格指定 値幅指定 比率指定

新規注文の約定価格から

100 円 下がったら成行(本日中)で執行する

値幅制限 840 ~ 1,140円 呼値 1円

概算約定代金 80,000円(手数料含まず)

概算損益 -10,000円(手数料含まず)

確認画面を省略 確認 キャンセル クリア

左の買い注文が全て約定すると、以下の売り注文を発注します。  
(マット注文とは売り注文の発注タイミングが異なります)

# IFD/IFO注文専用画面の特長①

利益確定  
+  
損切り

(セツト注文とは売り注文の発注タイミングが異なります)

IFD(利益確定) IFD(損切り) **IFO(利益確定+損切り)** トレーリング

利益確定条件

市場 東証(SOR)

数量 100株/口 単元株数 100

価格? 価格指定 **値幅指定** 比率指定 呼値 1円

+ 100 ▼ ▲ 円 値幅制限 840 ~ 1,140円

概算約定代金 100,000円(手数料含まず)

概算損益 +10,000円(手数料含まず)

執行条件 期間指定 ▼ 2020/06/26(金) ▼

口座区分 特定

損切り条件

価格? 価格指定 **値幅指定** 比率指定

新規注文の約定価格から

100 ▼ ▲ 円 下がったら成行(本日中)で執行する

値幅制限 840 ~ 1,140円 呼値 1円

概算約定代金 80,000円(手数料含まず)

概算損益 -10,000円(手数料含まず)

確認画面を省略 確認 キャンセル クリア

買い注文の  
約定単価を  
基準に設定

# IFD/IFO注文専用画面の特長②

(セツト注文とは売り注文の発注タイミングが異なります) 注文はじめる

IFD(利益確定) IFD(損切り) **IFO(利益確定+損切り)** トレーリング

利益確定条件

市場 東証(SOR)

数量 100株/口 単元株数 100

価格?  価格指定  値幅指定  **比率指定** 呼値 1円

+ 10.00 % 値幅制限 840 ~ 1,140円

概算約定代金 99,000円(手数料含まず)

概算損益 +9,000円(手数料含まず)

執行条件 期間指定 2020/06/26(金)

口座区分 特定

損切り条件

価格?  価格指定  値幅指定  **比率指定**

新規注文の約定価格から

10.00 % 下がったら成行(本日中)で執行する

値幅制限 840 ~ 1,140円 呼値 1円

概算約定代金 81,000円(手数料含まず)

概算損益 -9,000円(手数料含まず)

確認画面を省略

比率でも  
設定可能

# IFD/IFO注文専用画面の特長③

値幅でも  
比率でも  
指定可能

左の買い注文が全て約定すると、以下の売り注文を発注します。  
(セット注文とは売り注文の発注タイミングが異なります) [詳しくはこちら](#)

IFD(利益確定) IFD(損切り) IFO(利益確定+損切り) **トレイリング**

トレイリング ?

市場 東証(SOR)

数量 100株/口 単元株数 100

初期条件

価格 ? 価格指定 **値幅指定** 比率指定

新規注文の約定価格から

10.00 ▼ ▲ % 下がったら成行(本日中)で執行する

値幅制限 840 ~ 1,140円 呼値 1円

トレイリング条件

価格 ? 価格指定 **値幅指定** 比率指定

新規注文の約定価格から

1.00 ▼ ▲ % 上がったならトレイリングを開始し

5.00 ▼ ▲ % 下がったら成行(本日中)で執行する

有効期間 本日中 ▼ 2020/05/21(木) ▼ [?](#)

口座区分 特定

確認画面を省略 確認 キャンセル クリア

トレイリング  
を組み込める

# トレイリングなら

損切りを設定しつつ、

**発注価格を自動で修正する**ことで

利益の拡大を狙える

# トレイリングで損小利大を図る

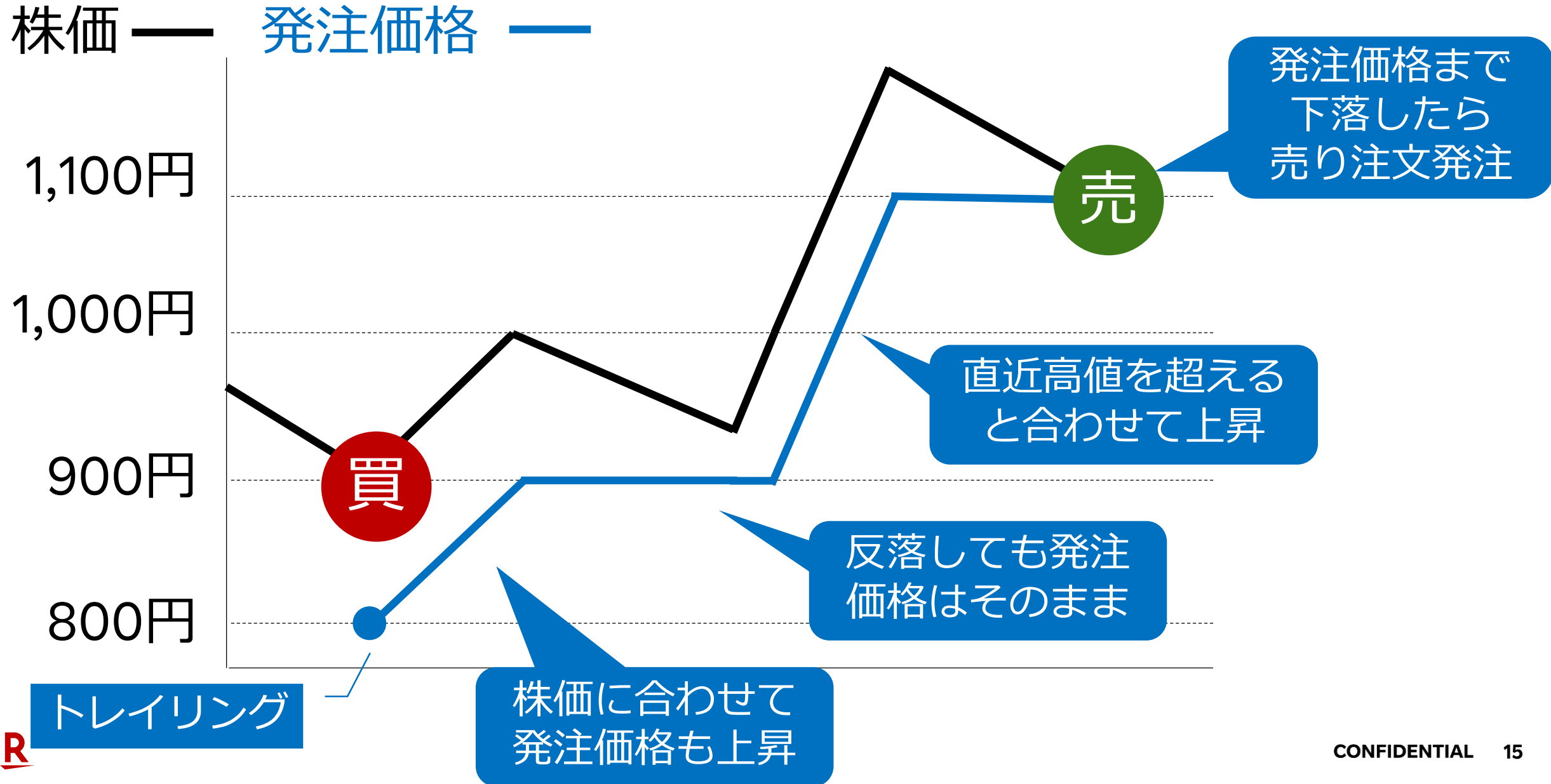

# IFO注文にトレイリングを組み込むと

- ✓ 新規注文が約定したら決済注文が自動で設定されるので、相場においていかれない
- ✓ 相場に振り回されずに損益のコントロールができる

# ハイボラ相場でおすすすめのアルゴ

1. IFO注文 + トレイリング
2. スナイパー
3. リザーブ

# スナイパーとは

- ✓ 指定した価格の**気配が出現するまで待機**し、出現すると瞬時に発注
- ✓ 未約定分は自動的に取り消され、指定の**気配が出現するまで再度待機**

# スナイパーで身を潜めつつ狙い撃つ

売	値段	買
500	1,028	
300	1,025	
100	1,018	
0	1,015	
	1,012	300
	1,011	400
	1,007	100
	1,001	800

買指値

1,015円

未約定

2,000株

# スナイパーで身を潜めつつ狙い撃つ

売	値段	買
500	1,028	
300	1,025	
100	1,018	
500	1,015	
<b>発注</b>	1,012	300
	1,011	400
	1,007	100
	1,001	800

買指値

**1,015円**

未約定

**2,000株**

# スナイパーで身を潜めつつ狙い撃つ

売	値段	買
500	1,028	
300	1,025	
100	1,018	
0	1,015	
	1,012	300
	1,011	400
	1,007	100
	1,001	800

買指値

1,015円

未約定

1,500株

約定

500株

# スナイパー画面の見方

数量と価格を  
入力

現物買い注文

4755 楽天 東証 1部 貸借 取引注意・規制  
現在値 ▲ 991 09:02 +1 決算日 12/31,06/30

買付可能額※ 内訳 2,444,877円  
NISA買付余力※ 800,000円

通常注文 逆指値付通常注文 逆指値注文 **アルゴ注文**

アイスバーグ **スナイパー** リザーブ リンク

スナイパー ?

市場 東証  SOR有効 ?

数量 1,000 株/口 単元株数 100  
最良気配が 900 円 以下なら

指値 900円 で執行する 呼値 1円

概算約定代金 900,000円(手数料含まず) 値幅制限 840 ~ 1,140円

執行条件 IOC

口座区分 特定 一般 NISA 預り区分 -

取引暗証番号 \*\*\*  確認画面を省略 実行 キャンセル クリア

※アルゴ注文は登録条件に合致し、執行されるまでは予約扱いとなります。  
※お客様がこの銘柄に関するインサイダー情報を保有していないことをご確認ください。

# スナイパーなら

- ✓ **自分の手口を他の投資家に見せずに取引が可能**
- ✓ **価格が激しく動いている銘柄について有効**

# ハイボラ相場でおすすすめのアルゴ

1. IFO注文 + トレイリング
2. スナイパー
3. リザーブ

# リザーブとは

- ✓ 日時や株価を指定して発注できる
- ✓ 日時指定では、**30営業日先まで**  
8：00～14：59の分単位で指定可能
- ✓ 株価指定では、**値幅制限外の価格**を  
指定可能

# リザーブ画面の見方

価格条件を指定  
(有効期間は  
最大30営業日先)

現物買い注文

4755 楽天 東証1部 貸借 取引注意・規制  
現在値 990 15:00 0 決算日 12/31,06/30

買付可能額 内訳 0円

NISA口座 申込/受付状況

通常注文 逆指値付通常注文 逆指値注文 **アルゴ注文**

アイスバーグ スナイパー **リザーブ** リンク

リザーブ条件 ?

日時が 2020/05/21(木) : になったら注文

市場価格が 500 円 以上 以下 になったら注文

有効期間 期間指定 2020/06/26(金) ?

通常注文 逆指値付通常注文 逆指値注文

通常注文

市場 東証  SOR有効 ?

数量 100 株/口 単元株数 100

価格 指値 成行 呼値

概算約定代金 50,000円(手数料含まず)

執行条件 本日中

※本日中、寄付、引け、不成、大引不成の執行条件は、リザーブ条件に合致した日に適用されます。

口座区分 特定 一般 預り区分 保護預り

※アルゴ注文は登録条件に合致し、執行されるまでは予約扱いとなります。  
※お客様がこの銘柄に関するインサイダー情報を保有していないことをご確認ください。

確認画面を省略 確認 キャンセル クリア

通常の注文なら  
846円以下の  
指値は不可

# リザーブなら

- ✓ 底が見えず、変動が激しい相場でも  
大胆な指値が可能
- ✓ 塩漬け株の出口戦略にも活用できる

# 取引のスピードを高めるワザ

1. 保有銘柄・建玉の全決済
2. 執行中注文の全取消
3. ショートカットでの画面呼び出し

# 取引のスピードを高めるワザ

1. 保有銘柄・建玉の全決済
2. 執行中注文の全取消
3. ショートカットでの画面呼び出し

# 緊急時のための全決済

相場の急変時に保有銘柄・建玉を  
1回の操作でまとめて決済できる！

# 全決済の流れ

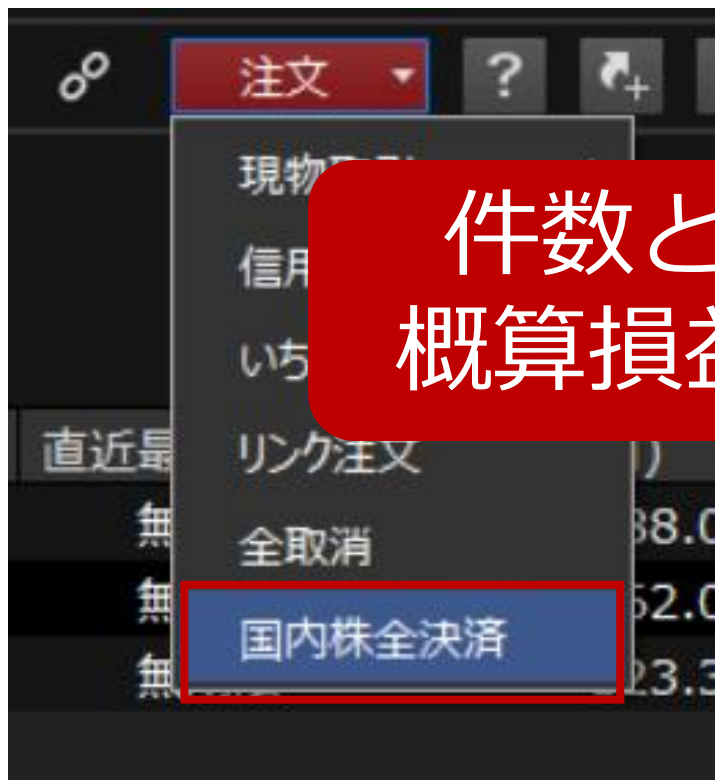

件数と  
概算損益

必ず確認画面を表示

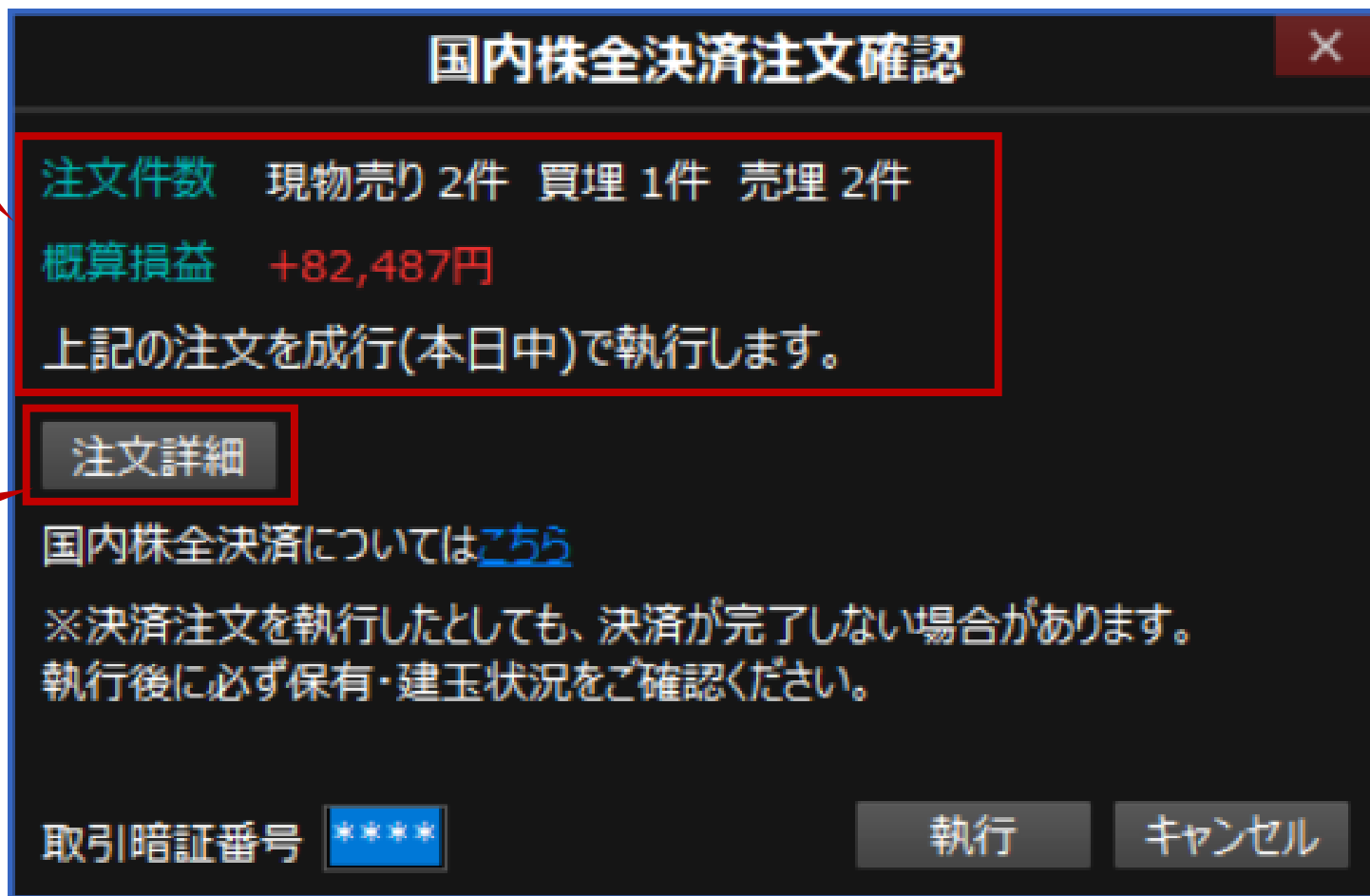

詳細はこちら

暗証番号を  
入力して執行

# 現物と信用を分ける場合

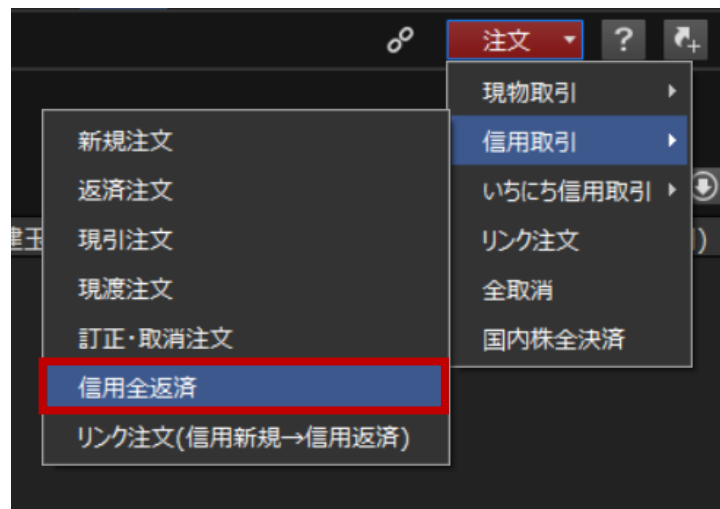

右上の  
「注文」から

総合 > 保有銘柄一覧

注文 詳細 口座区分 全て 検索 貸株一覧・貸出・返却 **現物全売却**

銘柄 銘柄コード / 銘柄名 詳細 口座区分 全て 検索 貸株一覧・貸出・返却 **現物全売却**

評価損益額 -227,000円

売り	コード	銘柄名	口座区分	保有数量(株/口)	発注数量(株/口)	平均取得価額
売り	4755	楽天	特定	1,000	200	1,...
売り	7203	トヨタ自動車	特定	200	0	6,...

注文照会  
約定照会  
保有銘柄一覧  
信用建玉一覧

保有銘柄や  
建玉の一覧から

総合 > 信用建玉一覧

注文 詳細 口座区分 全て 信用区分 全て 売買 全て 直近最終返済日 全

銘柄 銘柄コード / 銘柄名 詳細 口座区分 全て 信用区分 全て 売買 全て 直近最終返済日 全

評価損益額 +309,487円 売建 700,000円 買建 2,311,200円 合計 3,011,200円

銘柄別建玉合計 **信用全返済**

返済	現引・現渡	コード	銘柄名	口座区分	主市場	信用区分	弁済期限
返済	現引	1301	極洋	特定	東証	一般	無期限
返済	現渡	7203	トヨタ自動車	特定	東証	一般	無期限
返済	現引	8411	みずほフィナンシャルG	特定	東証	一般	無期限

注文照会  
約定照会  
保有銘柄一覧  
信用建玉一覧

# 取引のスピードを高めるワザ

1. 保有銘柄・建玉の全決済
2. 執行中注文の全取消
3. ショートカットでの画面呼び出し

# 緊急時のための全取消

相場の急変時に執行中の注文を  
1回の操作でまとめて取消できる！

# 全取消の使い方

必ず確認画面を表示

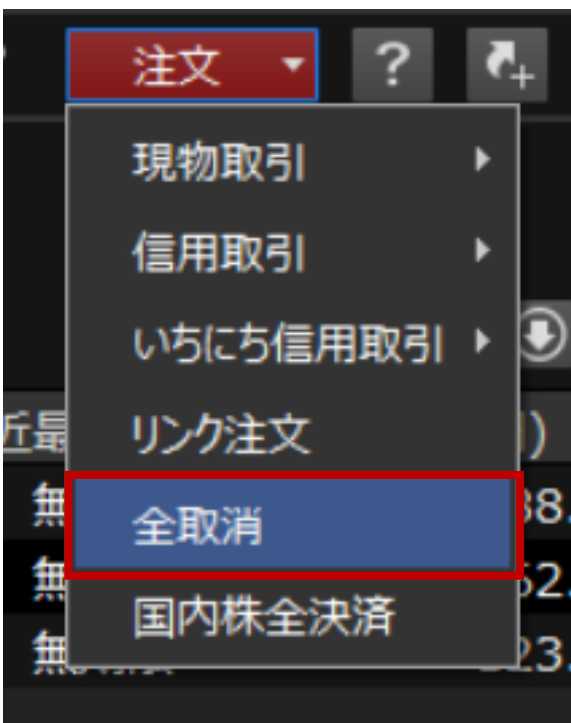

A screenshot of the '取消注文確認' (Cancel Order Confirmation) dialog box. The dialog contains a table of orders with checkboxes in the first column. A red box highlights the checkboxes for the first 10 rows. At the bottom, there is a field for '取引暗証番号' (Trading PIN) with four asterisks and two buttons: '実行' (Execute) and 'キャンセル' (Cancel).

<input checked="" type="checkbox"/>	注文種類	コード	銘柄名	注文市場	アルゴ注文状況	売買	数量	未約定数量
<input checked="" type="checkbox"/>	現物	4755	楽天	東証	リンク(待機中)	売付	100	100
<input checked="" type="checkbox"/>	現物	4755	楽天	東証(SOR)	リンク(待機中)	売付	100	100
<input checked="" type="checkbox"/>	信用返済	7203	トヨタ自動車	東証	-	買埋	100	100
<input checked="" type="checkbox"/>	信用新規	4755	楽天	東証	-	買建	100	100
<input checked="" type="checkbox"/>	信用新規	9437	N T T コモ	東証	-	買建	100	100
<input checked="" type="checkbox"/>	信用新規	1301	極洋	東証	-	買建	100	100
<input checked="" type="checkbox"/>	信用新規	1301	極洋	東証	-	売建	100	100
<input checked="" type="checkbox"/>	信用新規	1301	極洋	東証	-	売建	200	200
<input checked="" type="checkbox"/>	信用新規	1301	極洋	東証	-	買建	200	200
<input checked="" type="checkbox"/>	現物	1301	極洋	東証	リンク(執行済)	買付	100	100
<input checked="" type="checkbox"/>	現物	1301	極洋	東証	リンク(待機中)	売付	100	100

取り消したい  
注文にチェック

暗証番号を  
入力して実行

# 全取消の設置場所

総合 > 注文照会

注文種類 全て 銘柄 銘柄コード / 銘柄名 詳細 口座区分 全て 売買 全て 注文状況 全て 検索 訂正・取消注文

出力期間 当日  セット注文をまとめて表示

信用取引 全て 信用区分 全て アルゴ注文 全て アルゴ注文種類 全て

訂正	取消	受付No	通常注文状況	逆指値注文状況	アルゴ注文状況	コード	銘柄名	口座区分	市場
		a4847-1	-	-	アイスバーグ(執行済)	4755	楽天	特定	東証
		a4847-2	-	-	アイスバーグ(取消済)	4755	楽天	特定	東証

訂正・取消一覧

注文種類 全て  セット注文をまとめて表示 **全取消**

訂正	取消	受付No	通常注文状況	逆指値注文状況	アルゴ注文状況	コード	銘柄名	口座
訂正		a4848-2	-	-	リンク(待機中)	4755	楽天	特
訂正		a4850-2	-	-	リンク(待機中)	4755	楽天	特
訂正	取消	#4894	執行待ち	-	-	7203	トヨタ自動車	特
訂正	取消	#4895	執行待ち	-	-	4755	楽天	特
訂正			執行待ち	-	-	9437	NTTドコモ	特
訂正			執行待ち	-	-	1301	極洋	一
訂正			執行待ち	-	-	1301	極洋	一
訂正			執行待ち	-	-	1301	極洋	一
訂正			執行待ち	-	-	1301	極洋	特
訂正			執行待ち	-	リンク(執行済)	1301	極洋	特
訂正			執行待ち	-	リンク(待機中)	1301	極洋	特
訂正	取消	a4902-3	-	-	リンク(待機中)	7203	トヨタ自動車	特
訂正	取消	#4904	執行待ち	-	-	7203	トヨタ自動車	特

現物/信用で  
絞り込める

# 取引のスピードを高めるワザ

1. 保有銘柄・建玉の全決済
2. 執行中注文の全取消
3. ショートカットでの画面呼び出し

# ショートカットで取引を高速化

キーボードの操作だけで  
即時に画面を呼び出せる！

# ショートカットの設定方法

環境設定

画面起動ショートカット

ショートカットキーの割当

キー	起動画面	設定	キー	起動画面	設定
F1		設定	Alt + F1		設定
F2		設定	Alt + F2		設定
F3		設定	Alt + F3		設定
F4		設定	Alt + F4		設定
F5		設定	Alt + F5		設定
F6		設定	Alt + F6		設定
F7		設定	Alt + F7		設定
F8		設定	Alt + F8		設定
F9		設定	Alt + F9		設定
F10		設定	Alt + F10		設定
F11		設定	Alt + F11		設定
F12		設定	Alt + F12		設定

初期状態に戻す

ヘルプ OK キャンセル 適用

# ショートカットの設定方法

環境設定

画面起動ショートカット

ショートカットキーの割当

キー	起動画面	設定	キー	起動画面	設定
F1		設定	Alt + F1		設定
F2		ホーム			設定
F3		総合			設定
F4		注文約定			設定
F5		投資情報			設定
F6		チャート			設定
F7		ニュース			設定
F8		マイページ			設定
F9		現物取引			設定
F10		信用取引			設定
F11		いちいち信用取引			設定
F12		リンク注文			設定
		全取消			
		国内株全決済			
		その他			

初期状態に戻す

ヘルプ OK キャンセル 適用

# ショートカットの設定方法

環境設定

注文・約定1  
注文・約定2  
全体設定  
武蔵  
エクスプレス注文  
スーパークイック注文  
株価・ニュース通知  
ニュース・ティッカー  
投資情報  
ショートカット  
画面設定  
文字サイズ

画面起動ショートカット

ショートカットキーの割当

キー	起動画面	設定	キー	起動画面	設定
F1	国内株全決済	設定	Alt + F1		設定
F2		設定	Alt + F2		設定
F3		設定	Alt + F3		設定
F4		設定	Alt + F4		設定
F5		設定	Alt + F5		設定
F6		設定	Alt + F6		設定
F7		設定	Alt + F7		設定
F8		設定	Alt + F8		設定
F9		設定	Alt + F9		設定
F10		設定	Alt + F10		設定
F11		設定	Alt + F11		設定
F12		設定	Alt + F12		設定

初期状態に戻す

ヘルプ OK キャンセル 適用

# ショートカットで取引を高速化

The screenshot displays the Rakuten Securities trading platform interface. A confirmation dialog titled "国内株全決済注文確認" (Domestic Stock Full Settlement Order Confirmation) is overlaid on the screen. The dialog shows the number of orders (2 sell, 1 buy, 2 sell), a net profit of +82,487 yen, and a confirmation to execute the orders. Below the dialog, the main interface shows the stock price for Rakuten (4755) at 990 yen, along with a candlestick chart and a table of order execution details. Another dialog titled "取消注文確認" (Order Cancellation Confirmation) is also visible, listing various orders with their types, codes, and quantities.

**国内株全決済注文確認**

注文件数 現物売り 2件 買埋 1件 売埋 2件  
 概算損益 +82,487円  
 上記の注文を成行(本日中)で執行します。

注文詳細  
 国内株全決済については [こちら](#)  
 ※決済注文を執行したとしても、決済が完了しない場合があります。  
 執行後に必ず保有・建玉状況をご確認ください。

取引暗証番号 \*\*\*\* 執行 キャンセル

**4755 楽天**

現在値 990 0.00% 15:00:0  
 前日終値 990 05/20  
 始値 992 09:00  
 高値 1,005 09:28  
 安値 989 10:44

出来高 6,870,400 株 単元株数 10  
 売買代金 6,834,675 千円 決算日 12/31,06/3

複合板 (一株/口)

売数量	値段	買数量
3,374,100	成行	
44,300	OVER	
70,600	1,002	
82,800	1,000	
67,700	999	
37,300	998	
43,400	997	
58,300	996	
108,700	995	
62,000	994	
63,000	993	

**取消注文確認**

<input checked="" type="checkbox"/>	注文種類	コード	銘柄名	注文市場	アルゴ注文状況	売買	数量	未約定数量
<input checked="" type="checkbox"/>	現物	4755	楽天	東証	リンク(待機中)	売付	100	100
<input checked="" type="checkbox"/>	現物	4755	楽天	東証(SOR)	リンク(待機中)	売付	100	100
<input checked="" type="checkbox"/>	信用返済	7203	トヨタ自動車	東証	-	買埋	100	100
<input checked="" type="checkbox"/>	信用新規	4755	楽天	東証	-	買建	100	100
<input checked="" type="checkbox"/>	信用新規	9437	N T T コモ	東証	-	買建	100	100
<input checked="" type="checkbox"/>	信用新規	1301	極洋	東証	-	買建	100	100
<input checked="" type="checkbox"/>	信用新規	1301	極洋	東証	-	売建	100	100
<input checked="" type="checkbox"/>	信用新規	1301	極洋	東証	-	売建	200	200
<input checked="" type="checkbox"/>	信用新規	1301	極洋	東証	-	買建	200	200
<input checked="" type="checkbox"/>	現物	1301	極洋	東証	リンク(執行済)	買付	100	100
<input checked="" type="checkbox"/>	現物	1301	極洋	東証	リンク(待機中)	売付	100	100

取引暗証番号 \*\*\*\* 執行 キャンセル

**Rakuten 楽天証券**

## ご注意事項

・本セミナーでは、セミナーでご紹介する商品等の勧誘を行うことがあります。弊社の取扱商品等にご投資いただく際には、各商品等に所定の手数料や諸経費等をご負担いただく場合があります。また、各商品等には価格の変動等による損失を生じるおそれがあります。各商品等へのご投資にかかる手数料等およびリスクについては、当該商品等の契約締結前交付書面等をよくお読みになり、内容について十分にご理解ください。

・本資料は、勉強会の為に作成されたものであり、有価証券の取引、その他の取引の勧誘を目的としたものではありません。投資に関する最終決定はお客様ご自身の判断でなさるようお願いいたします。本資料及び資料にある情報をいかなる目的で使用される場合におきましても、お客様の判断と責任において使用されるものであり、本資料及び資料にある情報の使用による結果について、当社は何らの責任を負うものではありません。

・本資料で記載しております価格、数値、金利等は概算値または予測値であり、諸情勢により変化し、実際とは異なる場合がございます。また、本資料は将来の結果をお約束するものではなく、お取引をなさる際に実際に用いられる価格または数値を表すものでもございませんので、予めご了承くださいませようをお願いいたします。

金融商品取引業者 関東財務局長（金商）第195号、商品先物取引業者  
加入協会：日本証券業協会、一般社団法人金融先物取引業協会、日本商品先物取引協会、  
一般社団法人第二種金融商品取引業協会、一般社団法人日本投資顧問業協会

# 投資にかかる手数料等およびリスク

## ■ 国内株式 国内ETF/ETN 上場新株予約権証券（ライツ）

### 【株式等のお取引にかかるリスク】

株式等は株価（価格）の変動等により損失が生じるおそれがあります。上場投資信託（ETF）は連動対象となっている指数や指標等の変動等、上場投資証券（ETN）は連動対象となっている指数や指標等の変動等や発行体となる金融機関の信用力悪化等、上場不動産投資信託証券（REIT）は運用不動産の価格や収益力の変動等、ライツは転換後の価格や評価額の変動等により、損失が生じるおそれがあります。※ライツは上場および行使期間に定めがあり、当該期間内に行使しない場合には、投資金額を全額失うことがあります。

### 【信用取引にかかるリスク】

信用取引は取引の対象となっている株式等の株価（価格）の変動等により損失が生じるおそれがあります。信用取引は差し入れた委託保証金を上回る金額の取引をおこなうことができるため、大きな損失が発生する可能性があります。その損失額は差し入れた委託保証金の額を上回るおそれがあります。

### 【株式等のお取引にかかる費用】

国内株式の委託手数料は「超割コース」「いちにち定額コース」の2コースから選択することができます。

#### 〔超割コース（現物取引）〕

1回のお取引金額で手数料が決まります。

取引金額	取引手数料
5万円まで	50円（55円）
10万円まで	90円（99円）
20万円まで	105円（115円）
50万円まで	250円（275円）
100万円まで	487円（535円）
150万円まで	582円（640円）
3,000万円まで	921円（1,013円）
3,000万円超	973円（1,070円）

※（）内は税込金額

#### 〔超割コース（信用取引）〕

1回のお取引金額で手数料が決まります。

取引金額	取引手数料
10万円まで	90円（99円）
20万円まで	135円（148円）
50万円まで	180円（198円）
50万円超	350円（385円）

※（）内は税込金額

超割コース大口優遇の判定条件を達成すると、以下の優遇手数料が適用されます。大口優遇は一度条件を達成すると、3ヶ月間適用になります。詳しくは当社ウェブページをご参照ください。

# 投資にかかる手数料等およびリスク

〔超割コース 大口優遇（現物取引）〕  
1回のお取引金額で手数料が決まります。

取引金額	取引手数料
10万円まで	0円
20万円まで	100円（110円）
50万円まで	238円（261円）
100万円まで	426円（468円）
150万円まで	509円（559円）
3,000万円まで	806円（886円）
3,000万円超	851円（936円）

※（）内は税込金額

〔超割コース 大口優遇（信用取引）〕  
約定金額にかかわらず取引手数料は0円です。

※1日の取引金額合計は、前営業日の夜間取引と当日の日中取引を合算して計算いたします。

※一般信用取引における返済期日が当日の「いちにち信用取引」、および当社が別途指定する銘柄の手数は0円です。これらのお取引は、いちにち定額コースの取引金額合計に含まれません。

●カスタマーサービスセンターのオペレーターの取次ぎによる電話注文は、上記いずれのコースかに関わらず、1回のお取引ごとにオペレーター取次ぎによる手数料（最大で4,950円（税込））を頂戴いたします。詳しくは取引説明書等をご確認ください。

●信用取引には、上記の売買手数料の他にも各種費用がかかります。詳しくは取引説明書等をご確認ください。

●信用取引をおこなうには、委託保証金の差し入れが必要です。最低委託保証金は30万円、委託保証金率は30%、委託保証金最低維持率（追証ライン）が20%です。委託保証金の保証金率が20%未満となった場合、不足額を所定の時限までに当社に差し入れていただき、委託保証金へ振替えていただくか、建玉を決済していただく必要があります。

〔いちにち定額コース〕  
1日の取引金額合計（現物取引と信用取引合計）で手数料が決まります。

1日の取引金額合計	取引手数料
50万円まで	0円
100万円まで	858円（943円）
200万円まで	2,000円（2,200円）
300万円まで	3,000円（3,300円）
以降、100万円増えるごとに1,100円追加。	

※（）内は税込金額

# 投資にかかる手数料等およびリスク

## 【貸株サービスにかかるリスクおよび費用】

### ●リスクについて

貸株サービスの利用に当社とお客様が締結する契約は「消費貸借契約」になります。株券等を貸し付けいただくにあたり、楽天証券よりお客様へ担保の提供はなされません（無担保取引）。

### ●当社の信用リスク

当社がお客様に引き渡すべき株券等の引渡し、履行期日又は両者が合意した日に行われない場合があります。この場合、「株券等貸借取引に関する基本契約書」に基づき遅延損害金をお客様にお支払いすることになりますが、履行期日又は両者が合意した日に返還を受けていた場合に株主として得られる権利（株主優待、議決権等）は、お客様が取得できないこととなります。

### ●投資者保護基金の対象とはなりません

なお、貸し付けいただいた株券等は、証券会社が自社の資産とおお客様の資産を区別して管理する分別保管の対象とはならず、投資者保護基金による保護の対象とはなりません。

### ●手数料等諸費用について

お客様は、株券等を貸し付けいただくにあたり、取引手数料等の費用をお支払いいただく必要はありません。

### ●配当金等、株主の権利・義務について

貸借期間中、株券等は楽天証券名義又は第三者名義になっており、この期間中において、お客様は株主としての権利義務をすべて喪失します。そのため一定期間株式を所有することで得られる株主提案権等について、貸出期間中はその株式を所有していないこととなりますので、ご注意ください。

株式分割等コーポレートアクションが発生した場合、権利を獲得するため自動的にお客様の口座に対象銘柄を返却することで、株主の権利を獲得します。権利獲得後の貸出し設定は、お客様のお取引状況によってお手続きが異なりますのでご注意ください。

貸借期間中に権利確定日が到来した場合の配当金については、発行会社より配当の支払いがあった後所定の期日に、所得税相当額を差し引いた配当金相当額が楽天証券からお客様へ支払われます。

### ●株主優待、配当金の情報について

株主優待の情報は、東洋経済新報社から提供されるデータを基にしており、原則として毎月1回の更新となります。更新日から次回更新日までの内容変更、売買単位の変更、分割による株数の変動には対応しておりません。また、貸株サービス内における配当金の情報は、TMI（Tokyo Market Information；東京証券取引所）より提供されるデータを基にしており、原則として毎営業日の更新となります。株主優待・配当金は各企業の判断で廃止・変更になる場合がございます。お取引にあたりましては必ず当該企業のホームページ等で内容をご確認ください。

### ●大量保有報告（短期大量譲渡に伴う変更報告書）の提出について

楽天証券、または楽天証券と共同保有者（金融商品取引法第27条の23第5項）の関係にある楽天証券グループ会社等が、貸株対象銘柄について変更報告書（同法第27条の25第2項）を提出する場合において、当社がお客様からお借りした同銘柄の株券等を同変更報告書提出義務発生日の直近60日間に、お客様に返還させていただいているときは、お客様の氏名、取引株数、契約の種類（株券消費貸借契約である旨）等、同銘柄についての楽天証券の譲渡の相手方、および対価に関する事項を同変更報告書に記載させていただく場合がございますので、予めご了承ください。

### ●税制について

株券貸借取引で支払われる貸借料及び貸借期間中に権利確定日が到来した場合の配当金相当額は、お客様が個人の場合、一般に雑所得又は事業所得として、総合課税の対象となります。なお、配当金相当額は、配当所得そのものではないため、配当控除は受けられません。また、お客様が法人の場合、一般に法人税に係る所得の計算上、益金の額に算入されます。

税制は、お客様によりお取り扱いが異なる場合がありますので、詳しくは、税務署又は税理士等の専門家にご確認ください。

2019年12月23日現在