

# デイトレードセミナー (日本株編)

2023年11月24日

講 師

株式会社インベストラスト代表

国際テクニカルアナリスト連盟

国際検定テクニカルアナリスト

福 永 博 之

おことわり

本冊子に記載されている事項は証券投資に関する情報の提供を目的としたものであり、勧誘を目的としたものではありません。  
本冊子の解説は一般的な解釈・通説を紹介したもので、その内容通りに投資したとしても投資収益があげられるとは限りません。

最終的な投資決定は、お客様ご自身の判断でなさるようお願いいたします。

なお、予告なしに内容が変更または廃止される場合がありますので、あらかじめご承知おきください。

本冊子に掲載されている内容の著作権は、原則として弊社に帰属します。著作権法により、弊社に無断で転用、複製、転売等することはできません。但し、個別に条件が提示されている場合は、当該条件が優先するものとします。

# 講師プロフィール

- 株式会社インベストラスト代表取締役 福永 博之
- 国際テクニカルアナリスト連盟 国際検定テクニカルアナリスト
- 日本テクニカルアナリスト協会・前副理事長（2016年6月～2020年6月）
- 勸角証券(現みずほ証券)を経て、DLJdirectSFG証券(現楽天証券)に入社。同社経済研究所チーフストラテジストに就任、現在、投資教育サイト「itrust(アイトラスト)byインベストラスト」を運営し、セミナー講師を務めるほか、毎日マーケットコメントを発信。
- また、大前研一氏のビジネス・ブレイクスルー大学資産形成力養成講座の講師を務める。
- テレビ、ラジオでは、日経CNBC「昼エクスプレス」、テレビ東京「モーニングサテライト」、TokyoMX「東京マーケットワイド」、ラジオ日経「スマートトレーダーPLUS」「マーケットプレス」などの番組にレギュラー出演中。
- また、四季報オンラインやダイヤモンドZAIなどのマネー雑誌にも連載を持つ。
- 著書では、「テクニカル分析 最強の組み合わせ術」2018年6月発売（日本経済新聞出版社）、「ど素人が読める株価チャートの本」（翔泳社）、がそれぞれ台湾で翻訳され出版される。また「テクニカル分析 最強の組み合わせ術」が台湾で増刷されるなど大好評。「実力をつける信用取引 売買戦略からリスク管理まで」（パンローリング）、「新取引ルール対応 信用取引の基本と儲け方ズバリ！」（すばる舎）、「FX一目均衡表ベーシックマスターブック」（ダイヤモンド社）など多数。
- テクニカル指標の特許「注意喚起シグナル」を取得、投資&ビジネスメモツールi-tool（アイツール）を提供中。
- アイトラストホームページ：<https://www.itrust.co.jp>
- 注意喚起シグナルを搭載したアイチャートは、株式会社ストックウエザーが提供中。
- アイチャートホームページ：<https://www.stockweather.net/> （2023年11月20日現在）

# 目次

- なぜデイトレードを行うのか？
- デイトレードとは何か？
- デイトレード銘柄の選び方
- デイトレードのポイント
  - **トレンド重視**
  - **売買タイミングの計り方**
- 具体的な情報の取り方と発注方法について

# なぜデイトレードを行うのか

- 理由
  - 株式投資の三大リスクを保有時間だけに限定するため
- 三大リスクとは
  - 価格変動リスク = 保有したあとに値下りすること
  - 流動性リスク = 売買したいときにできないこと
  - 倒産リスク = 黒字倒産などの予期せぬこと
- デイトレのメリット
  - 上記三大リスクを保有時間だけに限定できる
- 信用取引を活用すると…
  - 売りからも取引できる（収益機会が増える）
  - 保証金の範囲内で何度でも売買できる
  - レバレッジを効かせれば、少額からでも取引可
- デイトレのデメリット
  - 小さな利益を積み上げる必要がある（損小利大が理想！！）
  - 取引コストが増える可能性がある
  - レバレッジを効かせた場合、損失も大きくなる可能性がある

# デイトレードとはなにか？

- 定 義
  - 日中に売買を完結させ、精算する取引（その日のうちに必ず決済する！！）
  - その日のうちに損益を確定させ、翌日にポジションを持ち越さない
- 例（信用取引の場合）
  - 買い（エントリー）⇒売り（イグジット）①
  - 売り（エントリー）⇒買い（イグジット）②
- 売買の流れ
  - 買いが主体の例：①⇒②⇒①⇒①⇒①
  - 売りが主体の例：②⇒②⇒①⇒②⇒①
- 信用取引とは
  - 証券会社から買付代金や株券を借りて行う取引
  - 保証金が必要
  - レバレッジを効かせて取引をおこなうことができる（約3倍）

# デイトレ銘柄の選び方

- 銘柄選びのポイント
  - ボラティリティが高い  
(値幅を取ることができるが損失も大きくなる可能性あり)
  - 流動性が高い  
(希望価格や数量で売買できる可能性が高い)
  - 買いからも売りからも売買できる  
(上昇相場でも下落相場でも収益機会が得られる)
  - 日中のトレンドがはっきりしていれば尚可 (前日までの値動きが重要！)  
(売りと買いどちらでエントリーするかや売買タイミングが計りやすい)

# デイトレードのポイント（準備）

- トレンドを重視する
  - 日足で上昇トレンドの銘柄を買いでエントリー
  - 日足で下降トレンドの銘柄を売りでエントリー
- 流動性がある銘柄かどうかを確認する
  - 流動性が低い銘柄は売買しない
  - 流動性が低い銘柄を売買する場合は、売買単位を最小限にする
- 空売りが可能か確認する
  - 空売りができる銘柄の方が流動性が高く、下げた後の反発力が高いことが多い
- 買いか売りのエントリーを行う前にトレンドを判断する
  - エントリーの方向と逆にトレンドが発生した場合は早めにロスカットする
- 分足を活用する
  - 3分～5分足 （時間が長すぎると売買タイミングが遅れる）

# トレンドを重視する（判断方法）

- エントリーの材料
  - テクニカル分析を活用する
  - 日足のトレンドを重視し、エントリーのタイミングは分足を活用
- テンド判断に活用するテクニカル指標
  - 移動平均線（主に5日移動平均線の向きを重視、中長期も同じ向きなら尚可）
  - 5日移動平均線の向きが上向き（買いでエントリー）
  - 5日移動平均線の向きが下向き（売りでエントリー）
- 売買タイミングに活用するテクニカル指標
  - MACD、ストキャスティクス
- エントリーのタイミング
  - 上昇トレンドの買いシグナルで買いエントリー
  - 下降トレンドの売りシグナルで売りエントリー



# 売買タイミングの計り方（具体例）

- 日足のトレンドを確認
  - 5日移動平均線が上向き & 株価が移動平均線より上（上昇トレンド）
  - 5日移動平均線が下向き & 株価が移動平均線より下（下降トレンド）
- 分足の活用
  - オシレーター系のテクニカル指標でエントリー
  - オシレーター系のテクニカル指標でイグジット
- 日足が上昇トレンド
  - オシレーター系（分足）の買いシグナルで買いエントリー
- 日足が下降トレンド
  - オシレーター系（分足）の売りシグナルで売りエントリー

# デイトレードのシナリオ設定（応用）

- 当日の材料（上昇、下落）と銘柄のマッチング
- 材料になりそうな変動要因の例
  - 米国株 = NYダウ、ナスダック、SOX指数、S&P500
  - 日米金利 = 10年債利回り
  - 為替 = ドル、ユーロ
  - 経済指標 = 国内（日銀短観、GDP、消費者物価、鉱工業生産、機械受注など）  
= 米国（CPI、PPI、ISM製造業・非製造業景況感指数、雇用統計など）
- 反応の例
  - 米国株上昇 → 日本株上昇
  - 米国債利回り上昇① → 米国（主要3指数※）株安 → 日本株安
  - 米国債利回り上昇② → 米国（ナスダック）株安 → ドル高 → 日本株安  
（輸出関連株下げ渋り）
  - 米国債利回り上昇③ → 米国（ナスダック）株安 → ドル安 → 日本株安  
（内需関連株下げ渋り）

# 具体的な情報の取り方と活用方法について

## • チャート画面の活用

- トレンドを確認しながら発注（信用新規）
  - 上昇トレンド＝買いエントリー、下降トレンド＝売りエントリー

## • ランキング情報の活用

- ランキングの値動きから発注
  - 日中出来高急増、売買代金急増、寄付きからの値上り、値下り率など…

## • 新高値、新安値の活用

- 順張り、逆張りの銘柄選び
  - 基本はトレンドフォロー、連騰記録銘柄は逆張り

## • ニュース画面の活用

- ニュースの内容から発注
  - 買い材料、売り材料などを判断…

## • 需給（信用取り組み）

- 買い残高が多い銘柄は売りエントリー、売り残高が多い銘柄は買いエントリー

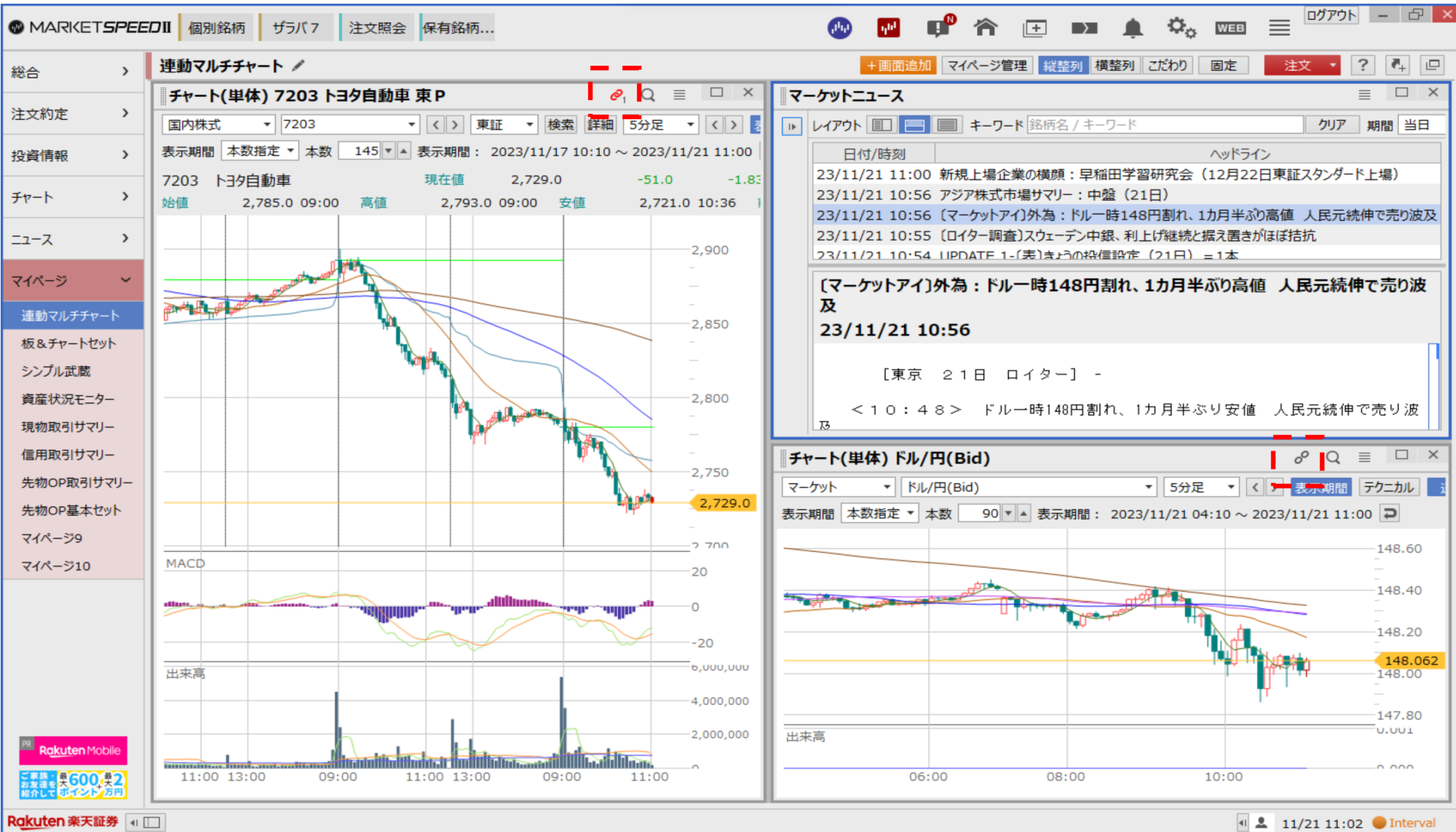

※分足チャートと為替の連動性①

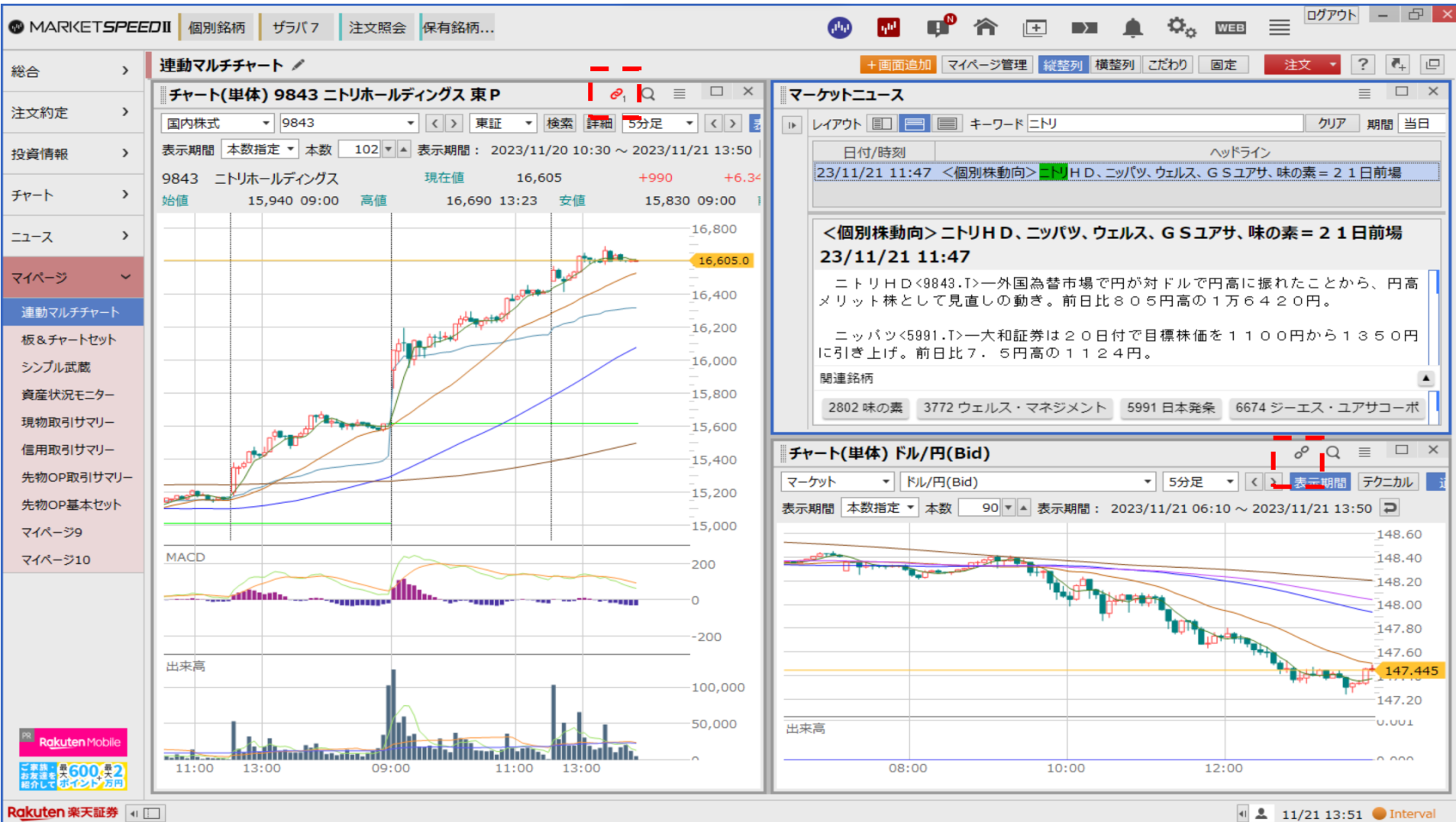

※分足チャートと為替の連動性②

# 投資情報画面 (武蔵)

## スタンダード画面①

**9843 ニトリホールディングス** 東証P 貸借 売建可能数量 0 取引注意情報 余力表示 設定

現在値 **C** **16,440** **+825 +5.28%** 15:00:00 特別空売り料

通常板 フル板

売注文 | 売り注文 | 売数量 | 値段 | 買数量 | 買い注文

成行	成行	成行	成行	成行	成行
145,500	OVER				
500	16,480				
200	16,475				
200	16,470				
200	16,465				
100	16,460				
	16,455				
	16,450				
	16,445				
	<b>16,440</b>			<b>1,100</b>	
	16,435			400	
	16,430			400	
	16,425			7,600	
	16,420			8,200	
	UNDER			123,000	

5分足 | 表示期間 | テクニカル | 通常 | 指数化 | スプレッド

表示期間 本数指定 | 本数 101 | 表示期間: 2023/11/20 10:55 ~ 2023/11/21 15:00

出来高

※分足チャートと板発注

**連動マルチチャート**

チャート(単体) 6920 レーザーテック 東P

国内株式 6920 東証 検索 詳細 5分足 表示日数 表示期間

テクニカル 編集 登録 修正株値

6920 レーザーテック 東P

32,000  
31,800  
31,600  
31,400  
31,200  
31,000  
30,800  
30,600  
1,000,000  
09:00 11:00 13:00 09:00 11:00 13:00

高値 31860.0

11/20 09:00 出来高

**市場情報フル板 6920 レーザーテック 東P**

6920 東証 検索 詳細 歩み値

6920 レーザーテック

23/11/21 15:00  
現在値 ▲C 31,400 15:00  
前日比 +340  
前日終値 C 31,060 2023/11/20  
過去5分出来高 ↑ 1  
↓ 1

出来高 11,772,500 株  
売買代金 370,821,232 千円  
VWAP 31,498.9367  
単元株数 100  
時価総額 2,960,592 百万円

気配本数 20 本 数量合計: 4,300 件数合計: 34  
中心値段 表示 最良気配表示

売件数	売数量	ロソク足	値段	買数量	買件数
2728	508200	OVER	31440		
31	17100	31440	31440		
44	16800	31430	31430		
41	19100	31420	31420		
34	7300	31410	31410		
		31400	31400		
		31370	31370	200	
		31360	31360	2700	2
		31350	31350	4300	3
		31340	31340	3200	3
		31330	31330	5000	1
		31320	31320	3500	2
		UNDER	466400		265

**市場ニュース**

レイアウト キーワード 銘柄名/キーワード

国内株式  
為替/金利  
アジア市況  
米国株式  
欧州市況  
債券  
先物OP関連  
商品先物

日付/時刻 ヘッドライン

23/11/21 16:34 欧州主要株価指数一覧/マーケット速報  
23/11/21 16:29 ドル・円は戻りが鈍い、ドルの買戻しは縮小/ドル・円東京市場概況  
23/11/21 16:18 BUZZ-南アランド堅調、リスク志向回復  
23/11/21 16:09 上海総合指数0.01%安の3067.933 (前日比-0.386) で  
23/11/21 16:04 東京マーケット・サマリー (21日)

**ドル・円は戻りが鈍い、ドルの買戻しは縮小/ドル・円東京市場概況**  
23/11/21 16:29

[ドル・円東京市場概況]  
\*16:29JST ドル・円は戻りが鈍い、ドルの買戻しは縮小  
21日午後の東京市場でドル・円は戻りが鈍く、147円80銭付近から147円40銭台に失速した。米10年債利回りの低下は一服したものの、ドルの買戻し

**銘柄別ニュース検索**

レイアウト 6920 レーザーテック

日付/時刻 ヘッドライン

23/11/21 14:05 日経平均は5円安、売買代金はレーザーテック、トヨタ、三菱UFJが上位  
23/11/20 14:06 日経平均は153円安、売買代金はレーザーテック、トヨタ、三菱UFJが上位  
23/11/17 14:06 日経平均は81円高、売買代金はレーザーテック、東エレクト、三菱UFJが上位  
23/11/16 14:05 日経平均は104円安、売買代金はレーザーテック、ルネサス、三菱UFJが上位  
23/11/15 16:00 株式新聞プレミアム=高性能DRAM(HBM)、半導体関連装置の需要刺激

**日経平均は5円安、売買代金はレーザーテック、トヨタ、三菱UFJが上位**  
23/11/21 14:05

21日午後2時3分すぎの日経平均株価は、前日比5円程度安い3万3382円近辺で推移する。後場は買い優勢でスタート。一時上げ転換する場面もみられたが、買い手がかり難のなか、積極的に買い進む動きは限られた。相対的関連銘柄

4755 楽天グループ 6857 アドバンテクト 6920 レーザーテック 7201 日産自動車

Rakuten 楽天証券 11/21 16:46 Interval

※分足チャートと板、ニュース

# マイページ (マルチチャート) クラシック画面②

MARKETSPEEDII | ホーム | 総合 | 注文約定 | 投資情報 | チャート | ニュース | マイページ | ログアウト

連動マルチチャート

チャート(単体) 6920 レーザーテック 東P

国内株式 | 6920 | 東証 | 検索 | 詳細 | 5分足 | 表示日数: 2 | 表示期間:

テクニカル | 編集 | 登録 | 修正株価

6920 レーザーテック 東P

11/20 09:00 出来高 11,772,500 株

11/21 09:00 出来高 370,821,232 千円

11/21 09:00 出来高 31,498,9367

11/21 09:00 出来高 100 単元株数

11/21 09:00 出来高 2,960,592 百万円 時価総額

気配本数 20 本 | 数量合計: 4,300 件数合計: 34

中心値段 | 表示 | 最良気配表示

売件数	売数量	ロウソク足	値段	買数量	買件数
2728	508200		成行		
31	17100		OVER		
44	16800		31440		
41	19100		31430		
34	7300		31420		
			31410		
			31400		
			31370	200	
			31360	2700	2
			31350	4300	3
			31340	3200	1
			31330	5000	1
			31320	3500	2
			UNDER	466400	265

銘柄別ニュース検索

レイアウト | 6920 レーザーテック

日付/時刻 | ヘッドライン

23/11/21 14:05 日経平均は5円安、売買代金はレーザーテック、トヨタ、三菱UFJが上位

23/11/20 14:06 日経平均は153円安、売買代金はレーザーテック、トヨタ、三菱UFJが上位

23/11/17 14:06 日経平均は81円高、売買代金はレーザーテック、東エレクトロニクス、三菱UFJが上位

23/11/16 14:05 日経平均は104円安、売買代金はレーザーテック、ルネサス、三菱UFJが上位

23/11/15 16:00 株主新聞プレミアム=高性能DRAM「HBM」、半導体関連装置の需要刺激

日経平均は5円安、売買代金はレーザーテック、トヨタ、三菱UFJが上位

23/11/21 14:05

21日午後2時3分すぎの日経平均株価は、前日比5円程度安い3万3382円近辺で推移する。後場は買い優勢でスタート。一時上げ転換する場面もみられたが、買い手がかり難のなか、積極的に買い進む動きは限られた。現地の関連銘柄

4755 楽天グループ | 6857 アドバンテスト | 6920 レーザーテック | 7201 日産自動車

Rakuten 楽天証券 | 11/21 16:50 | Interval

※分足チャートと板、銘柄選びとニュース



# マイページ (マルチチャート) スタンダード画面③

### 連動マルチチャート

チャート(単体) 7816 スノーピーク 東P

国内株式 7816 東証 検索 詳細 5分足 表示期間 テクニカル 通常 指

表示期間 本数指定 本数 139 表示期間: 2023/11/17 13:50 ~ 2023/11/21 15:00

7816 スノーピーク 現在値 1,111 +108 +10.77% 23/11/21 15:00:00 東

始値 1,005 09:00 高値 1,120 14:59 安値 998 09:16 前日終値 1,003 出来高

出来高

市況情報フル板 7816 スノーピーク 東P

7816 東証 検索 詳細 歩み値

7816 スノーピーク 23/11/21 15:00

現在値 ▼C 1,111 15:00:00

前日比 +108

前日終値 C 1,003 2023/11/21

過去5分出来高 ↑

出来高 2,255,100 株

売買代金 2,418,999 千円

VWAP 1,072.6792

単元株数 100

数	売数量	ロウソク足	値段	買数量	買件数
197	54,200	成行	OVER		
4	2,000		1,123		
5	1,800		1,122		
2	600		1,121		
11	6,700		1,120		
			1,111		
			1,110	4,800	15
			1,109	900	5
			1,108	1,900	7
			1,107	800	4
			UNDER	285,000	768

### 銘柄別ニュース検索

レイアウト 7816 スノーピーク

日付/時刻 ヘッドライン

23/11/21 13:16 スノーピーク、佐賀県の吉野ヶ里歴史公園に体験型複合リゾートを開業

23/11/21 10:35 日経平均は77円程度安、値下がり率上位にG Sユアサ、A Z C丸和、戸田建設など

23/11/13 15:30 スノーピーク<7816.T> : 23年9月第3四半期連結

**日経平均は77円程度安、値下がり率上位にG Sユアサ、A Z C丸和、戸田建設など**

**23/11/21 10:35**

21日午前10時33分すぎの日経平均株価は、前日比77円程度安い3万3310円前後で推移する。朝方は買いが先行したものの、戻り待ちの売りに押される格好となり下げ転換。午前10時21分には、同日33円30銭安の3万3254円73銭を付けている。ドル・円相場は、1ドル=148円前後で朝方の水準からは、円高方向にある。

関連銘柄

1860 戸田建設 2168 パナソニックグループ 6632 JVCケンウッド 6644 大崎電気

### ランキング(単体)

国内株式 米国株式

チャート 種類 値上り率 市場 東証プライム市場 ETFを除く 100円未満

No	注目	コード	銘柄名	貸借区分	T	現在値	前日比	前日比率
1		6533	ORCHESTRA...	信用	▲	1,050.0	+110.0	+11.70%
2		7816	スノーピーク	貸借	▼	1,111.0	+108.0	+10.77%
3		6644	大崎電気	貸借	▼	684.0	+63.0	+10.14%
4		6753	シャープ	貸借	▼	1,127.5	+98.0	+9.52%
5		3924	ランドコンピュータ	貸借	▼	858.0	+68.0	+8.61%
6		6572	RPAホールディングス	信用	▲	307.0	+24.0	+8.48%
7		7717	ブイ・テクノロジー	貸借	▲	2,400.0	+182.0	+8.21%
8		6368	オルガノ	貸借	▼	6,090.0	+460.0	+8.17%
9		6707	サンケン電気	貸借	▲	7,780.0	+528.0	+7.28%
10		6632	JVCケンウッド	貸借	▼	734.0	+48.0	+7.00%
11		6071	I B J	貸借	▲	757.0	+45.0	+6.32%
12		3186	ネクステージ	貸借	▼	2,368.0	+140.0	+6.28%
13		6539	MS-Japan	貸借	▲	1,229.0	+72.0	+6.22%
14		6523	PHCホールディングス	信用	▼	1,489.0	+84.0	+5.98%
15		3937	UBICOMホールデ...	貸借	▼	1,801.0	+100.0	+5.88%

※分足チャートとニュースの活用

# マイページ (マルチチャート) スタンダード画面④

### 連動マルチチャート

チャート(単体) 1860 戸田建設 東P

国内株式 | 1860 | 東証 | 検索 | 詳細 | Tick | 表示期間 | テクニカル | 通常 | 指

表示期間 本数指定 | 本数 2589 | 表示期間: 2023/11/21 09:03:00 ~ 2023/11/21 15:00:00

09:08 09:21 09:37 09:59 10:21 10:47 11:07 12:33 12:56 13:27 14:04 14:34 15:00

### 銘柄別ニュース検索

レイアウト | 1860 戸田建設

日付/時刻 | ヘッドライン

23/11/21 14:23 戸田建 -- 835.3(-36.7)

23/11/21 10:35 日経平均は77円程度安、値下がり率上位にG Sユアサ、AZC丸和、戸田建設が

23/11/20 10:39 日経平均は23円程度安、値下がり率上位にW i s m e t、GMOPG、オカムラ

**日経平均は23円程度安、値下がり率上位にW i s m e t、GMOPG、オカムラなど**

**23/11/20 10:39**

20日午前10時35分すぎの日経平均株価は、前日比23円程度安い3万3561円前後で推移する。朝方は売りが先行し、午前9時25分には、同59円26銭安の3万3525円94銭と、きょうの安値を付けた。その後、株価指数先物に断続的な買いが入ったことをきっかけに、上げ転換し、一時200円を超える上昇をみせる場面もあるなど、値動きの荒い展開となっている。ドル・円相関連銘柄

1860 戸田建設 | 2168 パナソニックグループ | 3221 ヨシックスホールディングス

### 市況情報フル板 1860 戸田建設 東P

1860 | 東証 | 検索 | 詳細 | 歩み値

1860 戸田建設

23/11/21 15:00

現在値 ▼ C 831.3 15:00

前日比 -40.7

前日終値 C 872.0 2023/11/20

過去5分出来高 ↑

出来高 2,282,500 株

売買代金 1,906,441 千円

VWAP 835.2423

単元株数 100

時価総額 268,224 百万円

数	売数量	ロウソク足	値段	買数量	買件数
265	258,900	OVER	832.2		
2	4,500	成行	832.0		
1	200		832.1		
3	1,000		832.0		
2	400		831.9		
1	200		831.8		
			831.3		
			831.0	10,200	6
			830.9	300	1
			830.8	200	2
			830.7	300	1
			830.7	300	1
			UNDER	142,900	236

### ランキング(単体)

国内株式 | 米国株式

No	注目コード	銘柄名	貸借区分	T	現在値	前日比	前日比率
1	9090	AZ-COM丸和ホ...	貸借	▲	1,723.0	-217.0	-11.19%
2	6674	ジーエス・ユアサコーポ	貸借	▼	2,220.5	-269.5	-10.82%
3	1889	W T天然ガス上場投	貸借	▼	1.8	-0.1	-9.09%
4	1860	戸田建設	貸借	▼	831.3	-40.7	-4.67%
5	7261	マダラ	貸借	▼	1,602.5	-75.5	-4.50%
6	3486	グローバルリンクマネジメント	貸借	▼	2,380.0	-110.0	-4.42%
7	2168	パナソニックグループ	貸借	▲	2,166.0	-100.0	-4.41%
8	3088	マツキョココロカ&カンパ...	貸借	▲	2,527.5	-116.5	-4.41%
9	2875	東洋水産	貸借	▼	7,592.0	-340.0	-4.29%
10	3156	レスターホールディングス	貸借	▲	2,597.0	-108.0	-3.99%
11	8595	ジャフグループ	貸借	▲	1,610.0	-66.5	-3.97%
12	7769	リズム	貸借	▼	2,472.0	-102.0	-3.96%
13	3854	アイル	信用	▼	3,805.0	-155.0	-3.91%
14	7130	ヤマエグループHD	貸借	▲	3,450.0	-140.0	-3.90%
15	6517	デンヨー	貸借	▼	2,160.0	-85.0	-3.79%

※ティック&VWAP、ロウソク足とニュースの活用

# マイページ (こだわり) スタンダード画面⑥



※「こだわり画面」で必要な情報を取り出せるようにセットしておく

# マイページ (武蔵) スタンダード画面⑦

MARKETSPEED II | 個別銘柄 | ザラバ7 | 注文照会 | 保有銘柄...

総合 > マイページ10

注文約定 >

投資情報 >

チャート >

ニュース >

マイページ >

運動マルチャート

板&チャートセット

シンプル武蔵

資産状況モニター

現物取引サマリー

信用取引サマリー

先物OP取引サマリー

先物OP基本セット

マイページ9

マイページ10

7816 スノーピーク 東P

国内株式 米国株式

7816 < > 東証 検索 詳細

7816 スノーピーク 東証 P 貸借 売建可能数量 12,400 取引注意情報 余力表示 設定

現在値 1,111 +108 +10.77% 15:00:00 特別空売り料 8.70 通常板 フル板

履歴 登録銘柄 ランキング 現物保有 信用建玉 注文中(現< >)

現物 制度信用(6ヶ月) 一般信用(無期限) 一般信用(14日) 一般信用(1日)

国内株式のみ表示 全ての履歴を削除

コード/ティッカー	銘柄名	市場	削除
7816	スノーピーク	東 P	✕
7203	トヨタ自動車	東 P	✕
6920	レーザーテック	東 P	✕
9843	ニトリホールディングス	東 P	✕
3924	ランドコンピュータ	東 P	✕
GM	ゼネラル・モーターズ	NYSE	✕
CF	ゼネラル・エレクトリック	NYSE	✕

歩み値 中心値段

表示 最良気配表示

刻み 1 気配本数 20 本

逆指値	売注文	売数量	値段	買数量	買注文
			成行		
		67,600	OVER		
		2,000	1,123		
		1,800	1,122		
		600	1,121		
		6,700	1,120		
			1,119		
			1,118		
			1,117		
			1,116		
			1,115		
			1,114		
			1,113		
			1,112		
			1,111		
			1,110	4,800	
			1,109	900	
			1,108	1,900	
			1,107	800	
			UNDER	397,600	

買注文

市況 歩み値 四季報

時刻	出来高	約定値
15:00:00	90,300	1,111
14:59:59	1,000	1,113
14:59:59	1,800	1,114
14:59:59	600	1,115
14:59:58	600	1,117
14:59:58	500	1,120
14:59:58	100	1,119
14:59:58	1,300	1,119
14:59:57	100	1,119
14:59:57	100	1,119
14:59:57	2,000	1,119
14:59:57	1,000	1,118
14:59:57	100	1,117
14:59:56	200	1,116
14:59:56	100	1,114
14:59:56	100	1,115
14:59:54	100	1,115
14:59:52	300	1,117

注文照会 約定照会 保有銘柄 建玉一覧 チャート ニュース 時系列 適時開示 株主優待 業績 指標 業績予測

訂正 取消 受付No 通常注文状況 逆指値注文状況 アルゴ注文状況 コード 銘柄名

該当する情報はありません

注文詳細					指定埋情報				
区分	内容	市場	日時	数量	コード	銘柄名	市場	口座区分	売

Rakuten Mobile

楽天証券

11/21 17:20 Interval

※武蔵のカスタマイズ

# マイページ (シンプル武蔵) スタンダード画面⑧

The screenshot displays the itrust trading platform interface with the following components:

- Top Navigation:** Includes "MARKETSPEED II", "個別銘柄", "ザラバ7", "注文照会", and "保有銘柄...".
- Left Sidebar:** Contains navigation options such as "総合", "注文約定", "投資情報", "チャート", "ニュース", "マイページ", "連動マルチチャート", "板&チャートセット", "シンプル武蔵", "資産状況モニター", "現物取引サマリー", "信用取引サマリー", "先物OP取引サマリー", "先物OP基本セット", "マイページ9", and "マイページ10".
- Main Chart Area (Top Left):** Displays a candlestick chart for "6674 ジーエス・ユアサコーポ" with a price range from 2,210.0 to 2,239.0. The current price is 2,220.5.
- Main Chart Area (Bottom Left):** Shows a zoomed-in view of the chart from 09:19 to 15:00, highlighting a price level around 2,220.5.
- Market Data Panel (Middle):** A table showing "出来高" (Volume) and "約定値" (Settlement Price) for the stock from 14:59:00 to 15:00:00.
 

時刻	出来高	約定値
15:00:00	234,900	2,220.5
14:59:59	1,400	2,220.5
14:59:59	500	2,221.0
14:59:57	400	2,221.5
14:59:57	1,500	2,222.0
14:59:57	200	2,223.0
14:59:51	100	2,223.0
14:59:49	100	2,222.5
14:59:47	100	2,223.0
14:59:46	100	2,223.0
14:59:46	100	2,222.0
14:59:42	100	2,223.0
14:59:40	200	2,222.5
14:59:39	100	2,223.0
14:59:38	100	2,223.0
14:59:38	200	2,223.0
14:59:37	200	2,223.0
14:59:34	200	2,223.0
14:59:33	2,600	2,223.5
14:59:33	2,400	2,223.0
14:59:33	300	2,223.0
14:59:32	100	2,223.0
14:59:28	100	2,223.0
14:59:25	1,000	2,223.0
14:59:25	100	2,223.0
14:59:25	400	2,223.0
14:59:23	100	2,223.0
14:59:22	100	2,223.0
- Order Entry Panel (Right):** Shows the "武蔵(板) 6674 ジーエス・ユアサコーポ 東P" order book. It includes fields for "歩み値", "中心値段", and "表示". The order book table shows "売数量" (Sell Volume) and "買注文" (Buy Order) details.
 

売数量	値段	買数量	買注文
455,900	2,229.5		
	2,229.0		
	2,228.5		
400	2,228.0		
	2,227.5		
5,300	2,227.0		
400	2,226.5		
5,400	2,226.0		
1,700	2,225.5		
23,000	2,225.0		
5,800	2,224.5		
4,200	2,224.0		
3,400	2,223.5		
2,000	2,223.0		
	2,222.5		
	2,222.0		
	2,221.5		
	2,221.0		
	2,220.5		
	2,220.0	14,300	
	2,219.5	1,300	
	2,219.0	3,200	
	2,218.5	2,600	
	2,218.0	3,500	
	2,217.5	300	
	2,217.0	8,000	
	2,216.5	7,400	
	2,216.0	1,400	
	2,215.5	500	
	2,215.0		
	2,214.5		
	2,214.0		
	UNDER	772,400	

※日足とティックでリバウンドの水準を探る

# マイページ (板 & チャート) スタンダード画面⑨: 複数銘柄 (先物)

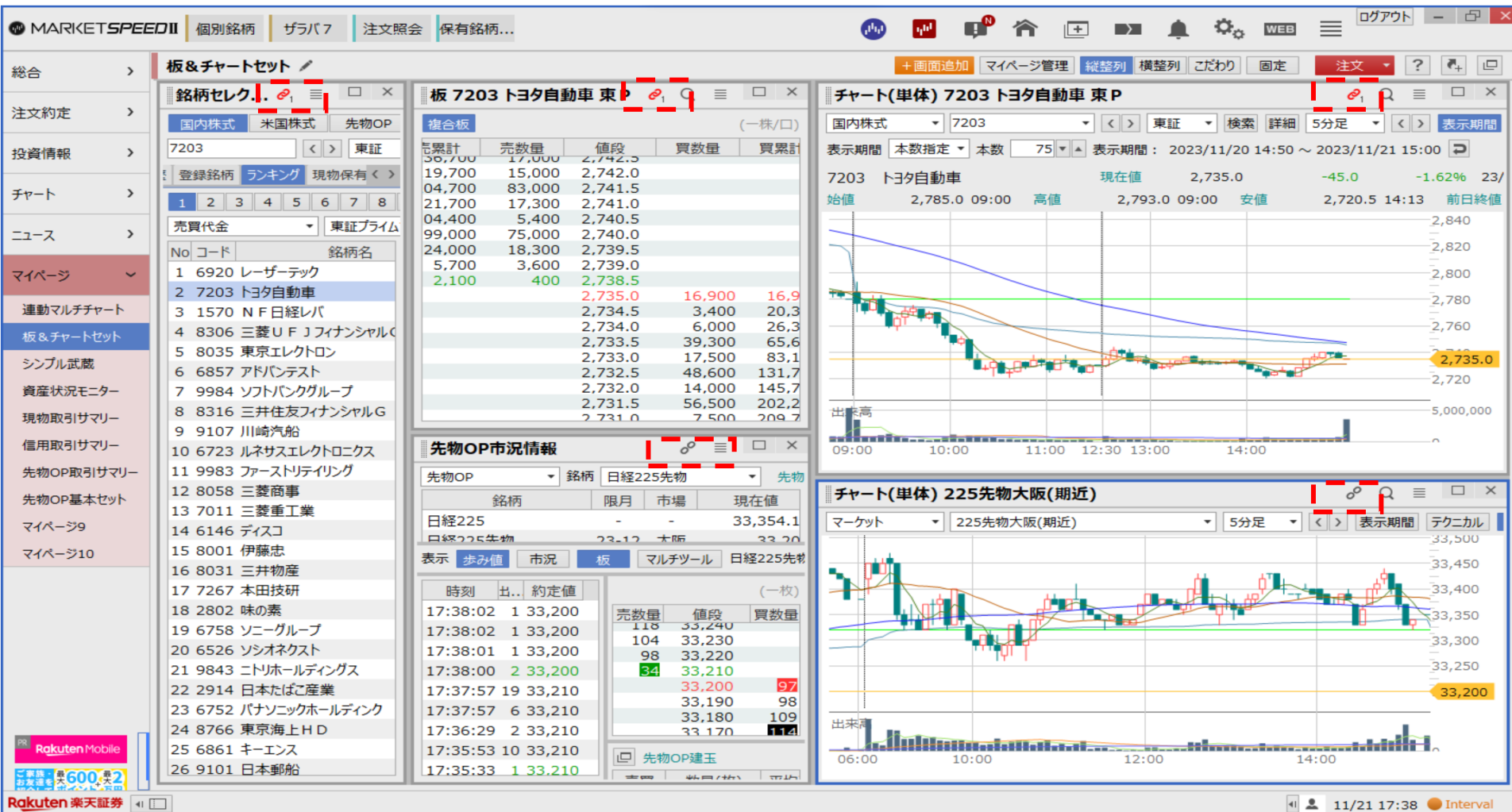

The screenshot displays the itrust trading platform interface with several key panels:

- 銘柄セレクト (Stock Selection):** A list of stocks with columns for No, コード (Code), and 銘柄名 (Stock Name). The first few entries are:
 

No	コード	銘柄名
1	6920	レーザーテック
2	7203	トヨタ自動車
3	1570	N F 日経レバ
4	8306	三菱UFJフィナンシャル
5	8035	東京エレクトロン
6	6857	アドバンテスト
7	9984	ソフトバンクグループ
8	8316	三井住友フィナンシャル
9	9107	川崎汽船
10	6723	ルネサスエレクトロニクス
11	9983	ファーストリテイリング
12	8058	三菱商事
13	7011	三菱重工業
14	6146	ディスコ
15	8001	伊藤忠
16	8031	三井物産
17	7267	本田技研
18	2802	味の素
19	6758	ソニーグループ
20	6526	ソシオネクスト
21	9843	ニトリホールディングス
22	2914	日本たばこ産業
23	6752	パナソニックホールディング
24	8766	東京海上HD
25	6861	キーエンス
26	9101	日本郵船
- 板 7203 トヨタ自動車 東P (Board):** A table showing trading data for Toyota Motor (7203).
 

累計	売数量	値段	買数量	買累計
56,700	17,000	2,742.5		
19,700	15,000	2,742.0		
04,700	83,000	2,741.5		
21,700	17,300	2,741.0		
04,400	5,400	2,740.5		
99,000	75,000	2,740.0		
24,000	18,300	2,739.5		
5,700	3,600	2,739.0		
2,100	400	2,738.5		
		2,735.0	16,900	16.9
		2,734.5	3,400	20.3
		2,734.0	6,000	26.3
		2,733.5	39,300	65.6
		2,733.0	17,500	83.1
		2,732.5	48,600	131.7
		2,732.0	14,000	145.7
		2,731.5	56,500	202.2
		2,731.0	7,500	209.7
- 先物OP市況情報 (Futures Market Information):** A table showing futures market data for various contracts.
 

銘柄	限月	市場	現在値
日経225	-	-	33,354.1
日経225先物	23-12	大阪	33,220
- チャート(単体) 7203 トヨタ自動車 東P (Chart):** A candlestick chart for Toyota Motor (7203) showing price movement from 09:00 to 14:00. The current price is 2,735.0, down 45.0 (-1.62%) from the previous close. Key price points include a high of 2,793.0 and a low of 2,720.5.
- チャート(単体) 225先物大阪(期近) (Chart):** A candlestick chart for the near-month Nikkei 225 futures contract (大阪) showing price movement from 06:00 to 14:00. The current price is 33,200.

※先物との連動性をチェック

# ご注意事項

本資料は、勉強会の為に作成されたものであり、有価証券の取引、その他の取引の勧誘を目的としたものではありません。投資に関する最終決定はお客様ご自身の判断でなさるようお願いいたします。本資料及び資料にある情報をいかなる目的で使用される場合におきましても、お客様の判断と責任において使用されるものであり、本資料及び資料にある情報の使用による結果について、当社は何らの責任を負うものではありません。

本資料で記載しております価格、数値、金利等は概算値または予測値であり、諸情勢により変化し、実際とは異なる場合がございます。また、本資料は将来の結果をお約束するものではなく、お取引をなさる際に実際に用いられる価格または数値を表すものでもございませんので、予めご了承くださいませようをお願いいたします。

# 国内株式のリスクと費用について

## ■国内株式 国内ETF／ETN 上場新株予約権証券（ライツ）

### 【株式等のお取引にかかるリスク】

株式等は株価（価格）の変動等により損失が生じるおそれがあります。上場投資信託（ETF）は連動対象となっている指数や指標等の変動等、上場投資証券（ETN）は連動対象となっている指数や指標等の変動等や発行体となる金融機関の信用力悪化等、上場不動産投資信託証券（REIT）は運用不動産の価格や収益力の変動等、ライツは転換後の価格や評価額の変動等により、損失が生じるおそれがあります。※ライツは上場および行使期間に定めがあり、当該期間内に行使しない場合には、投資金額を全額失うことがあります。

### ●レバレッジ型、インバース型 E T F 及び E T N のお取引にあたっての留意点

上場有価証券等のうち、レバレッジ型、インバース型のETF及びETN（※）のお取引にあたっては、以下の点にご留意ください。

- ・レバレッジ型、インバース型のETF及びETNの価額の上昇率・下落率は、2営業日以上の期間の場合、同期間の原指数の上昇率・下落率に一定の倍率を乗じたものとは通常一致せず、それが長期にわたり継続することにより、期待した投資成果が得られないおそれがあります。
- ・上記の理由から、レバレッジ型、インバース型のETF及びETNは、中長期間的な投資の目的に適合しない場合があります。
- ・レバレッジ型、インバース型のETF及びETNは、投資対象物や投資手法により銘柄固有のリスクが存在する場合があります。詳しくは別途銘柄ごとに作成された資料等でご確認いただく、またはコールセンターにてお尋ねください。

※「上場有価証券等」には、特定の指標（以下、「原指数」といいます。）の日々の上昇率・下落率に連動し1日に一度価額が算出される上場投資信託（以下「ETF」といいます。）及び指数連動証券（以下、「ETN」といいます。）が含まれ、ETF及びETNの中には、原指数の日々の上昇率・下落率に一定の倍率を乗じて算出された数値を対象指数とするものがあります。このうち、倍率が+（プラス）1を超えるものを「レバレッジ型」といい、-（マイナス）のもの（マイナス1倍以内のものを含みます）を「インバース型」といいます。

### 【信用取引にかかるリスク】

信用取引は取引の対象となっている株式等の株価（価格）の変動等により損失が生じるおそれがあります。信用取引は差し入れた委託保証金を上回る金額の取引をおこなうことができるため、大きな損失が発生する可能性があります。その損失額は差し入れた委託保証金の額を上回るおそれがあります。

### 【株式等のお取引にかかる費用】

国内株式の委託手数料は「ゼロコース」「超割コース」「いちにち定額コース」の3コースから選択することができます。



## 国内株式のリスクと費用について

### 〔ゼロコース（現物取引）〕

約定金額にかかわらず取引手数料は0円です。

但し、原則として当社が指定するSOR（スマート・オーダー・ルーティング（※1））注文のご利用が必須となります。

（当社が指定する取引ツールや注文形態で発注する場合を除きます。）

ゼロコースをご利用される場合には、当社のSORやRクロス（※2）の内容を十分ご理解のうえでその利用に同意いただく必要があります。

※1 SORとは、複数市場から指定条件に従って最良の市場を選択し、注文を執行する形態の注文です。

※2 「Rクロス」は、楽天証券が提供する社内取引システム（ダークプール（※3））です。

※3 ダークプールとは、証券会社が投資家同士の売買注文を付け合わせ、対当する注文があれば金融商品取引所の立会外市場(ToSTNeT)に発注を行い約定させるシステムをいいます。

### 〔ゼロコース（信用取引）〕

約定金額にかかわらず取引手数料は0円です。

但し、原則として当社が指定するSORのご利用が必須となります。（当社が指定する取引ツールや注文形態で発注する場合を除きます。）

## 国内株式のリスクと費用について

### 〔超割コース（現物取引）〕

1回のお取引金額で手数料が決まります。

取引金額	取引手数料
5万円まで	50円（55円）
10万円まで	90円（99円）
20万円まで	105円（115円）
50万円まで	250円（275円）
100万円まで	487円（535円）
150万円まで	582円（640円）
3,000万円まで	921円（1,013円）
3,000万円超	973円（1,070円）

※（）内は税込金額

超割コース大口優遇の判定条件を達成すると、以下の優遇手数料が適用されます。大口優遇は一度条件を達成すると、3ヶ月間適用になります。詳しくは当社ウェブページをご参照ください。

### 〔超割コース 大口優遇（現物取引）〕

約定金額にかかわらず取引手数料は0円です。

### 〔超割コース（信用取引）〕

1回のお取引金額で手数料が決まります。

取引金額	取引手数料
10万円まで	90円（99円）
20万円まで	135円（148円）
50万円まで	180円（198円）
50万円超	350円（385円）

※（）内は税込金額

### 〔超割コース 大口優遇（信用取引）〕

約定金額にかかわらず取引手数料は0円です。

# 国内株式のリスクと費用について

## 【いちにち定額コース】

1日の取引金額合計（現物取引と信用取引合計）で手数料が決まります。

1日の取引金額合計	取引手数料
100万円まで	0円
200万円まで	2,000円（2,200円）
300万円まで 以降、100万円増えるごとに1,100円追加。	3,000円（3,300円）

※（）内は税込金額

※1日の取引金額合計は、前営業日の夜間取引と当日の日中取引を合算して計算いたします。

※一般信用取引における返済期日が当日の「いちにち信用取引」、および当社が別途指定する銘柄の手数料は0円です。これらのお取引は、いちにち定額コースの取引金額合計に含まれません。

## 【かぶミニ™（単元未満株の店頭取引）にかかるリスクおよび費用】

### リスクについて

かぶミニ™の取扱い銘柄については市場環境等により、取扱いを停止する場合があります。

### 費用について

売買手数料は無料です。

かぶミニ™（単元未満株の店頭取引）は、当社が自己で直接の相手方となり市場外で売買を成立させます。そのため、取引価格は買付時には基準価格に一定のスプレッド（差額）を上乗せした価格、売却時には基準価格に一定のスプレッド（差額）を差し引いた価格となります（1円未満の端数がある場合、買付時は整数値に切り上げ、売却時は切り捨て）。なお、適用されるスプレッドは当社ウェブサイトにて開示していますが、相場環境の急変等により変動する場合があります。

●カスタマーサービスセンターのオペレーターの取次ぎによる電話注文は、上記いずれのコースかに関わらず、1回のお取引ごとにオペレーター取次ぎによる手数料（最大で4,950円（税込））を頂戴いたします。詳しくは取引説明書等をご確認ください。

●信用取引には、上記の売買手数料の他にも各種費用がかかります。詳しくは取引説明書等をご確認ください。

●信用取引をおこなうには、委託保証金の差し入れが必要です。最低委託保証金は30万円、委託保証金率は30%、委託保証金最低維持率（追証ライン）が20%です。委託保証金の保証金率が20%未満となった場合、不足額を所定の時限までに当社に差し入れていただき、委託保証金へ振替えていただくか、建玉を決済していただく必要があります。レバレッジ型 E T F 等の一部の銘柄の場合や市場区分、市場の状況等により、30%を上回る委託保証金が必要な場合がありますので、ご注意ください。

# 国内株式のリスクと費用について

## 【貸株サービス・信用貸株にかかるリスクおよび費用】

(貸株サービスのみ)

### ●リスクについて

貸株サービスの利用に当社とお客様が締結する契約は「消費貸借契約」となります。株券等を貸付いただくにあたり、楽天証券よりお客様へ担保の提供はなされません（無担保取引）。（信用貸株のみ）

### ●株券等の貸出設定について

信用貸株において、お客様が代用有価証券として当社に差入れている株券等（但し、当社が信用貸株の対象としていない銘柄は除く）のうち、一部の銘柄に限定して貸出すことができますが、各銘柄につき一部の数量のみに限定することはできませんので、ご注意ください。

(貸株サービス・信用貸株共通)

### ●当社の信用リスク

当社がお客様に引渡すべき株券等の引渡し、履行期日又は両者が合意した日に行われず場合があります。この場合、「株券等貸借取引に関する基本契約書」・「信用取引規定兼株券貸借取引取扱規定第2章」に基づき遅延損害金をお客様にお支払いいたしますが、履行期日又は両者が合意した日に返還を受けていた場合に株主として得られる権利（株主優待、議決権等）は、お客様は取得できません。

### ●投資者保護基金の対象とはなりません

貸付いただいた株券等は、証券会社が自社の資産とおお客様の資産を区別して管理する分別保管および投資者保護基金による保護の対象とはなりません。

### ●手数料等諸費用について

お客様は、株券等を貸付いただくにあたり、取引手数料等の費用をお支払いいただく必要はありません。

●配当金等、株主の権利・義務について（貸借期間中、株券等は楽天証券名義又は第三者名義等になっており、この期間中において、お客様は株主としての権利義務をすべて喪失します。そのため一定期間株式を所有することで得られる株主提案権等について、貸借期間中はその株式を所有していないこととなりますので、ご注意ください。（但し、信用貸株では貸借期間中の全部又は一部においてお客様名義のままの場合もあり、この場合、お客様は株主としての権利義務の一部又は全部が保持されます。）株式分割等コーポレートアクションが発生した場合、自動的にお客様の口座に対象銘柄を返却することで、株主の権利を獲得します。権利獲得後の貸出設定は、お客様のお取引状況によってお手続きが異なりますのでご注意ください。

貸借期間中に権利確定日が到来した場合の配当金については、発行会社より配当の支払いがあった後所定の期日に、所得税相当額を差し引いた配当金相当額が楽天証券からお客様へ支払われます。

## 国内株式のリスクと費用について

### ●株主優待、配当金の情報について

株主優待の情報は、東洋経済新報社から提供されるデータを基にしており、原則として毎月1回の更新となります。更新日から次回更新日までの内容変更、売買単位の変更、分割による株数の変動には対応していません。また、貸株サービス・信用貸株内における配当金の情報は、TMI（Tokyo Market Information；東京証券取引所）より提供されるデータを基にしており、原則として毎営業日の更新となります。株主優待・配当金は各企業の判断で廃止・変更になる場合がありますので、必ず当該企業のホームページ等で内容をご確認ください。

### ●大量保有報告（短期大量譲渡に伴う変更報告書）の提出について

楽天証券、または楽天証券と共同保有者（金融商品取引法第27条の23第5項）の関係にある楽天証券グループ会社等が、貸株対象銘柄について変更報告書（同法第27条の25第2項）を提出する場合において、当社がお客様からお借りした同銘柄の株券等を同変更報告書提出義務発生日の直近60日間に、お客様に返還させていただいているときは、お客様の氏名、取引株数、契約の種類（株券消費貸借契約である旨）等、同銘柄についての楽天証券の譲渡の相手方、および対価に関する事項を同変更報告書に記載させていただく場合がございますので、予めご了承ください。

### ●税制について

株券貸借取引で支払われる貸借料及び貸借期間中に権利確定日が到来した場合の配当金相当額は、お客様が個人の場合、一般に雑所得又は事業所得として、総合課税の対象となります。なお、配当金相当額は、配当所得そのものではないため、配当控除は受けられません。また、お客様が法人の場合、一般に法人税に係る所得の計算上、益金の額に算入されます。税制は、お客様によりお取り扱いが異なる場合がありますので、詳しくは、税務署又は税理士等の専門家にご確認ください。