

疑問を解消！ みんなが気になる米国株式信用取引のはじめ方

2023年3月24日（金）

楽天証券株式会社

株式・デリバティブ事業部

紙田 智弘

ご注意事項

本資料は、勉強会の為に作成されたものであり、有価証券の取引、その他の取引の勧誘を目的としたものではありません。投資に関する最終決定はお客様ご自身の判断でなさるようお願いいたします。本資料及び資料にある情報をいかなる目的で使用される場合におきましても、お客様の判断と責任において使用されるものであり、本資料及び資料にある情報の使用による結果について、当社は何らの責任を負うものではありません。

本資料で記載しております価格、数値、金利等は概算値または予測値であり、諸情勢により変化し、実際とは異なる場合がございます。また、本資料は将来の結果をお約束するものではなく、お取引をなさる際に実際に用いられる価格または数値を表すものでもございませんので、予めご了承くださいませようをお願いいたします。

投資にかかる手数料等およびリスク

【外国株式等の取引にかかるリスク】

外国株式等は、株価（価格）の変動等により損失が生じるおそれがあります。また、為替相場の変動等により損失（為替差損）が生じるおそれがあります。上場投資信託（ETF）は連動対象となっている指数や指標等の変動等、上場投資証券（ETN）は連動対象となっている指数や指標等の変動等や発行体となる金融機関の信用力悪化等、上場不動産投資信託証券（REIT）は運用不動産の価格や収益力の変動等により、損失が生じるおそれがあります。

【レバレッジ型、インバース型ETF及びETNのお取引にあたっての留意点】

上場有価証券等のうち、レバレッジ型、インバース型のETF及びETN（※）のお取引にあたっては、以下の点にご留意ください。

- レバレッジ型、インバース型のETF及びETNの価額の上昇率・下落率は、2営業日以上の場合、同期間の原指数の上昇率・下落率に一定の倍率を乗じたものとは通常一致せず、それが長期にわたり継続することにより、期待した投資成果が得られないおそれがあります。
- 上記の理由から、レバレッジ型、インバース型のETF及びETNは、中長期的な投資の目的に適合しない場合があります。
- レバレッジ型、インバース型のETF及びETNは、投資対象物や投資手法により銘柄固有のリスクが存在する場合があります。詳しくは別途銘柄ごとに作成された資料等でご確認いただく、またはコールセンターにてお尋ねください。

※「上場有価証券等」には、特定の指標（以下、「原指数」といいます。）の日々の上昇率・下落率に連動し1日に一度価額が算出される上場投資信託（以下「ETF」といいます。）及び指数連動証券（以下、「ETN」といいます。）が含まれ、ETF及びETNの中には、原指数の日々の上昇率・下落率に一定の倍率を乗じて算出された数値を対象指数とするものがあります。このうち、倍率が+（プラス）1を超えるものを「レバレッジ型」といい、-（マイナス）のもの（マイナス1倍以内のものを含みます）を「インバース型」といいます。

【米国株式の信用取引にかかるリスク】

米国株式信用取引の対象となっている株式等の株価（価格）の変動等により損失が生じるおそれがあります。米国株式信用取引は差し入れた委託保証金を上回る金額の取引をおこなうことができるため、大きな損失が発生する可能性があります。その損失額は差し入れた委託保証金の額を上回るおそれがあります。また、米国株式信用取引は外貨建てで行う取引であることから、米国株式信用取引による損益は外貨で発生します。そのため、お客様の指示により外貨を円貨に交換する際の為替相場の状況によって為替差損が生じるおそれがあります。

投資にかかる手数料等およびリスク

【外国株式等の取引にかかる費用】

〔現物取引〕

1回のお取引金額で手数料が決まります。

分類 取引手数料

米国株式 約定代金の0.495%（税込）・最低手数料：0米ドル・上限手数料：22米ドル（税込）

中国株式 約定代金の0.275%（税込）・最低手数料：550円（税込）・上限手数料：5,500円（税込）

アセアン株式 約定代金の1.10%（税込）・最低手数料：550円（税込）・手数料上限なし

※当社が別途指定する銘柄の買付手数料は無料です。

※米国株式の売却時は上記の手数料に加え、別途SEC Fee（米国現地取引所手数料）がかかります。詳しくは当社ウェブページ上でご確認ください。

※中国株式・アセアン株式につきましては、カスタマーサービスセンターのオペレーター取次ぎの場合、通常の手数料に2,200円（税込）が追加されます。

〔米国株式信用取引〕

1回のお取引金額で手数料が決まります。

取引手数料

約定代金の0.33%（税込）・最低手数料：0米ドル・上限手数料：16.5米ドル（税込）

※当社が別途指定する銘柄の新規買建または買返済時の取引手数料は無料です。

※売却時（信用取引の場合、新規売建/売返済時）は上記の手数料に加え、別途SEC Fee（米国現地取引所手数料）がかかります。詳しくは当社ウェブページ上でご確認ください。

- 米国株式信用取引には、上記の売買手数料の他にも各種費用がかかります。詳しくは取引説明書等をご確認ください。
- 米国株式信用取引をおこなうには、委託保証金の差し入れが必要です。最低委託保証金は当社が指定する30万円相当額、新規建て時に最低必要な委託保証金率は50%、委託保証金最低維持率（追証ライン）が30%です。委託保証金の保証金率が30%未満となった場合、不足額を所定の時限までに当社に差し入れていただき、委託保証金へ振替えていただくか、建玉を決済していただく必要があります。

ETF/ETNのリスク（抜粋）

【複雑な商品設計のETF/ETNについての注意点】

ETF/ETNの中には、ボラティリティ指数先物を対象としたETF/ETNやカバードコール戦略を取り入れたETF/ETNなど、先物取引やオプション取引を組み入れている場合があります。そのようなETF/ETNは、先物のルールによる価格変動、対象指数等そのものの急激な値動き等によって想定外の値動きをする場合があります。

また、レバレッジ型ETF/ETNやインバース型ETF/ETNは、原指標の日々の変動率に一定の倍数を乗じて算出されるレバレッジ型指標に連動するよう運用されます。そのため、値動きや想定されるリターンは、通常のETF/ETNとは異なる特性を有しています。

複雑な商品設計のETF/ETNに投資される際は、商品設計を開示書類等でご確認していただき、十分ご理解していただいた上で投資をしてください。

【ETFにおける信用リスク】

リンク債型ETFやOTCデリバティブ型ETFなどにおいては、ETFが投資に用いるリンク債の発行体またはETFのOTCデリバティブ取引の相手方の財務状況の悪化などにより基準価額が大きく下落する信用リスクが存在します。これらのETFの投資にあたっては、商品設計を予めご確認する必要があります。

【ETN発行体の信用リスク】

ETNは、裏付となる資産を保有せず、発行体となる金融機関の信用力をもとに価格が特定の指標に連動することを保証する債券です。そのため、発行体の倒産や財務状況の悪化、信用格付の引き下げ等の影響により、ETNの価格が下落または無価値となる可能性、また、償還時に発行体が償還金額を支払わない、または支払うことができない可能性があります。このような結果、損失が生じる可能性があります。

【早期償還等のその他のリスク】

市場動向の急変時や資産総額が小さくなった場合など、管理会社等が運用の継続が困難であると判断した場合は、運用を終了し、繰り上げ償還をする可能性があります。取引所が定める上場廃止基準に該当した場合は、上場廃止となる可能性があります。

詳細は、当社HPの「ETF/ETNのリスク」をご覧ください。

本日の内容

1. 米国株式相場状況と米株信用活用方法

2. 米株信用のはじめ方

【参考】米株信用の気になるポイント

米国株式相場状況と 楽天証券の米株信用活用方法

米国株式市場の相場状況

- FRBの利上げ見通しにより相場は左右
- SVBをはじめとする米銀行破綻問題（救済措置により終息？）
⇒利上げによる影響が今後他にも出てくる…？

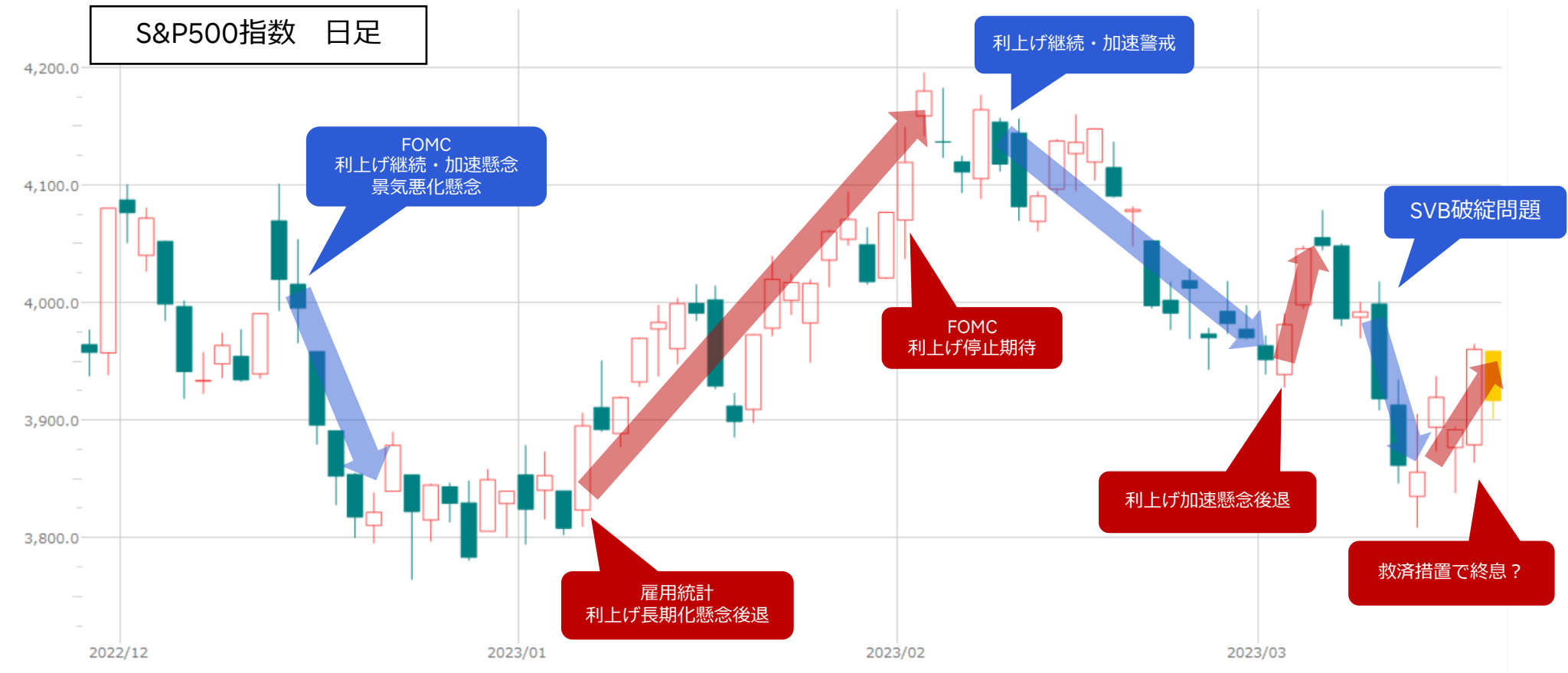

今後の想定と投資方法

【FRB利上げ継続】

- ・ 株価下落
- ・ 円安

積立	現物	信用
○	△	○
下がっている時こそ継続！ (ETFや連続増配銘柄)	下がったところで買い	売建で利益！ 円安でも利益！

【FRB利上げ停止】

- ・ 株価上昇
- ・ 円高

積立	現物	信用
△	○ (△)	○
継続	株価上昇 > 円高の可能性 買いは早めに	円高の影響を 回避できる方法あり！

【景気悪化】

- ・ 株価下落
- ・ 円高

積立	現物	信用
○	△ (○)	○
下がっている時こそ継続！ (ETFや連続増配銘柄)	円高・株安の時に買い	売建で利益！ 円高影響を回避！

2倍のレバレッジ効果

少額資金でも大きな利益！



自己資金
5,000ドル

信用取引可能額
10,000ドル

「売り」から取引を始められる！

株価が下がっても利益！

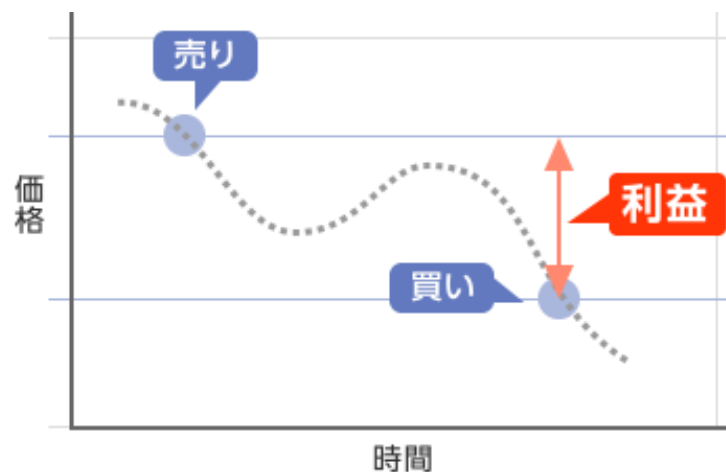

売建可能銘柄数は**582銘柄**！

(2023年3月22日時点)

日本円を保証金に使える！

米ドルの事前準備不要！



為替手数料発生しない！

円高での日本円の目減りを回避！

もちろん同一資金で1日に何度も売買可能！

デイトレード（日計り取引）の資金効率が良い！

円保証金の活用のイメージ

日本円のまま
預け入れるだけ
⇒為替手数料なし！



元の資金
(100万円)



委託保証金



95%評価
(9500米ドル分の委託保証金)
※1USD = 100円で計算



楽天証券

10000米ドル分買付



米ドルで売買



米国株



買付後
10%株価上昇

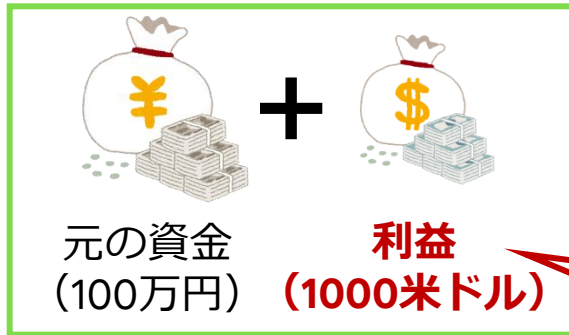

自分の元の資産はそのまま
利益分の米ドルが得られる！

為替が変動しても
円ベースの利益額
が変動するだけ！

買付代金 (10000米ドル) + 利益 (1000米ドル)

※別途、手数料、金利等の諸費用がかかります。

米株信用取引では
最大2倍 (19000米ドル) の
取引が可能！

レバレッジの効果

	取引手数料(税込)	金利	アップル株価(USD)		保有期間 3/6-3/24	元手資金(USD)	レバレッジ	買付可能額	買付株数	買付時		売却時				コスト合計(USD)	利益(USD)
			3/1 新規買建	3/20 返済						約定代金(USD)	手数料(USD)	約定代金(USD)	手数料(USD)	金利	SECfee(USD)		
現物	0.495%	0%	146.83	157.40	19	5,000	1	5,000	34	4,992.22	22.00	5,351.60	22.00	0.00	0.12	44.12	315.26
信用	0.33%	4.5%	146.83	157.40	19	5,000	2	10,000	68	9,984.44	16.50	10,703.20	16.50	23.38	0.24	56.62	662.14



売建の効果

	取引手数料 (税込)	貸株料	シティG株価(USD)		保有期間 8/31-10/18	元手資金 (USD)	レバレッジ	新規建余力 (USD)	売建株数	売建時			返済 (買戻し) 時			コスト合計 (USD)	利益 (USD)
			8/26 新規売建	10/13 返済						約定代金 (USD)	手数料 (USD)	SECfee (USD)	約定代金 (USD)	手数料 (USD)	貸株料 (USD)		
信用	0.33%	2.00%	50.58	44.08	11	5,000	1	5,000	98	4,956.84	16.35	0.12	4,319.84	14.25	2.98	33.70	603.30



米国株式信用取引のリスク

損失が大きくなる可能性

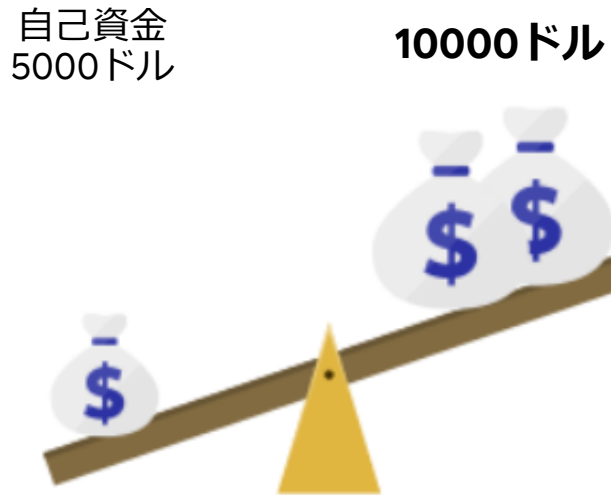

投資する金額が大きくなる
その分損失も大きくなる

「売建」では株価の上昇で損失

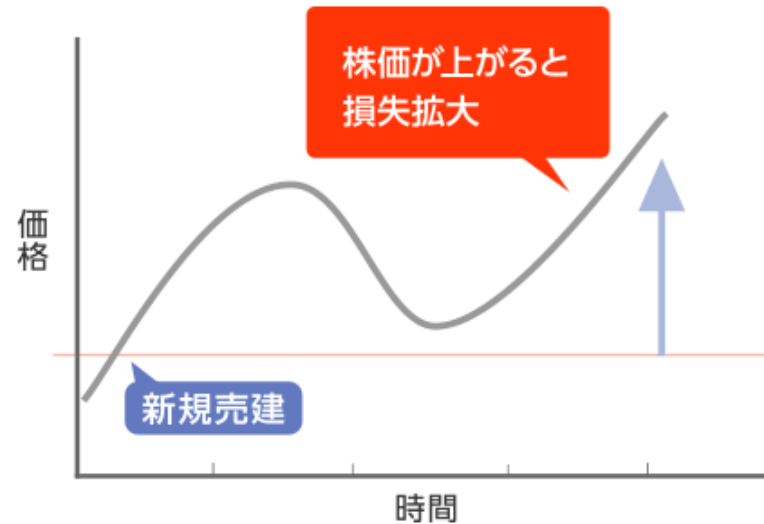

株価に上限はない
⇒損失が拡大し続ける可能性
※ロスカットルールあり

「追証」の発生⇒追加の資金が必要

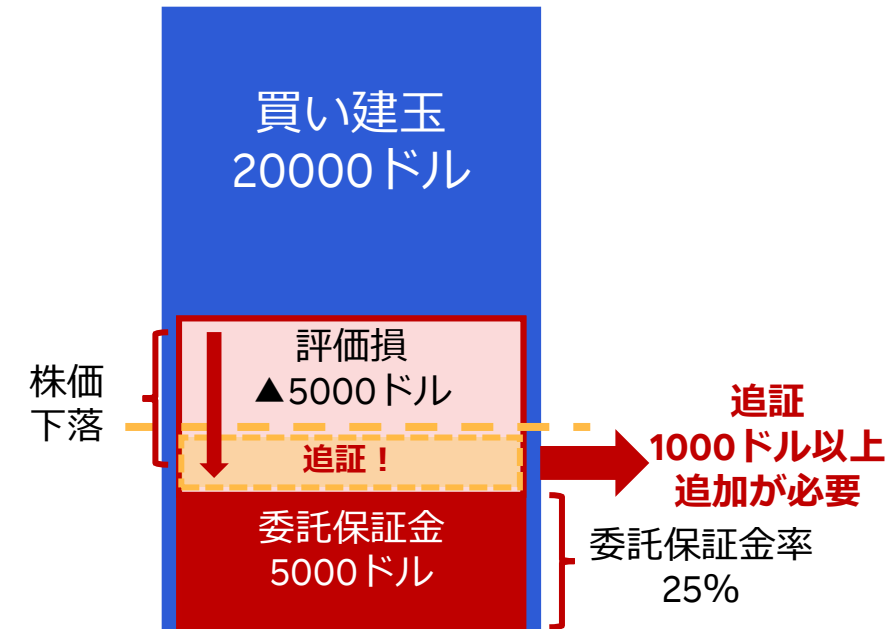

追証を解消しないと強制決済
⇒損失確定

実は簡単！
米国株式信用取引のはじめ方

米国株式信用取引をはじめめる手順

STEP1

外国株式信用取引口座の開設



通常2~3営業日で開設完了！

STEP2

外国株式信用取引口座に
資金（保証金）を振替



自動振替設定あり！

STEP3

新規注文



iSPEEDで注文も簡単！

iSPEEDで簡単に米国株信用取引をはじめられる！

人気のスマートフォンアプリ**iSPEED**でも
米国株式信用取引ができる！

iPhoneの方



Androidの方



STEP 1 外国株式信用取引口座の開設



3ステップで簡単申込！

- ・ 投資経験など基本情報の入力
- ・ 書面の確認
- ・ 理解度チェックの質問5問

※信用取引口座の開設には、ご入力いただいたお客様の資産状況や取引経験などをもとに審査があります。

通常2～3営業日で開設完了！
その日からお取引できます！

②メニュー内を下方にスクロールし「信用口座申込」をタップ

①メニューをタップ

STEP 2 外国株式信用取引口座に資金を振替

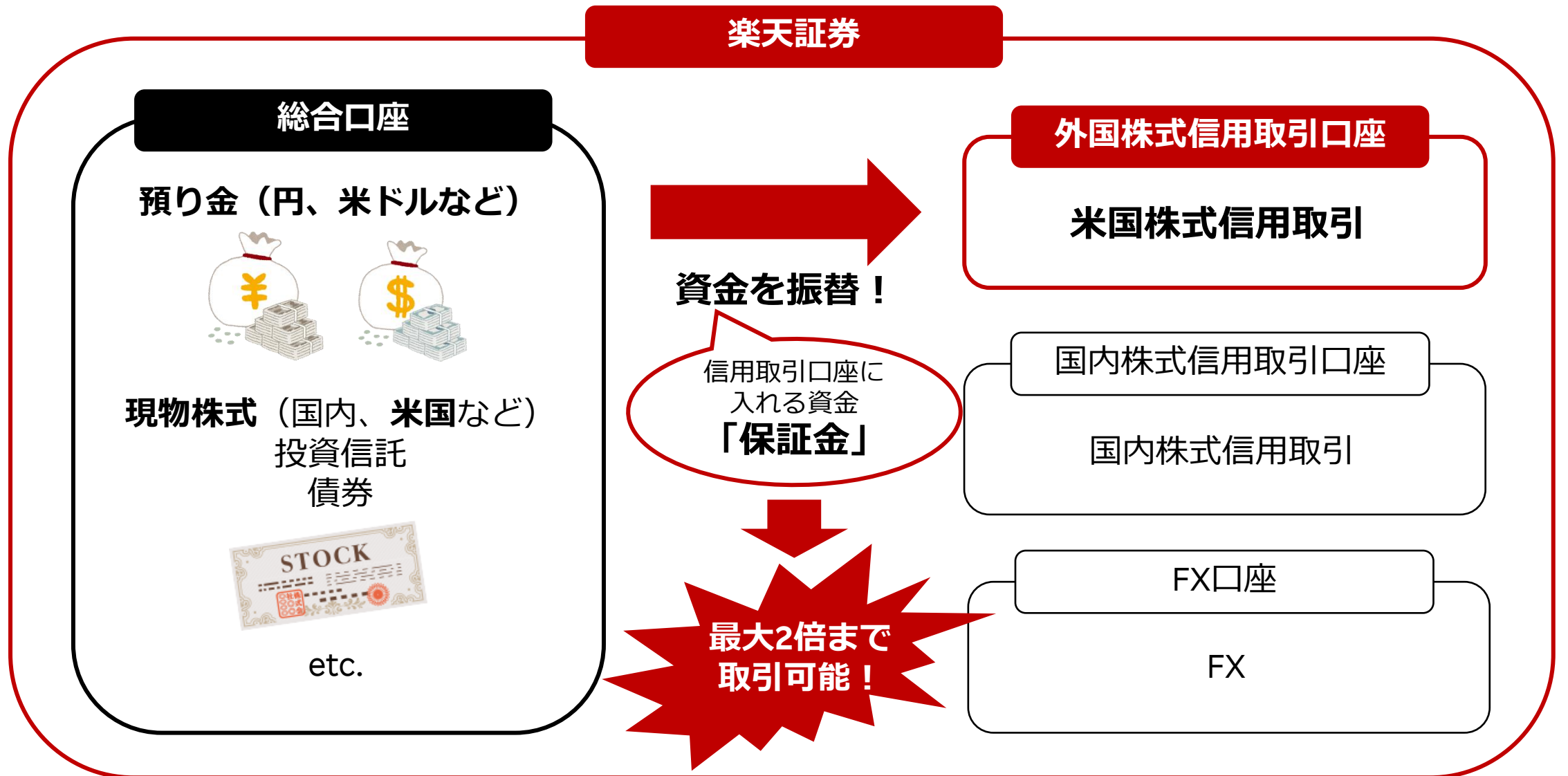

資金（保証金）の振替方法



- ① 「メニュー」をタップ
- ② 下の方にスクロールしていき「保証金・代用振替」をタップ

- ③ 出てくるメニューから「信用保証金振替」をタップ
⇒ウェブ画面が表示されます。

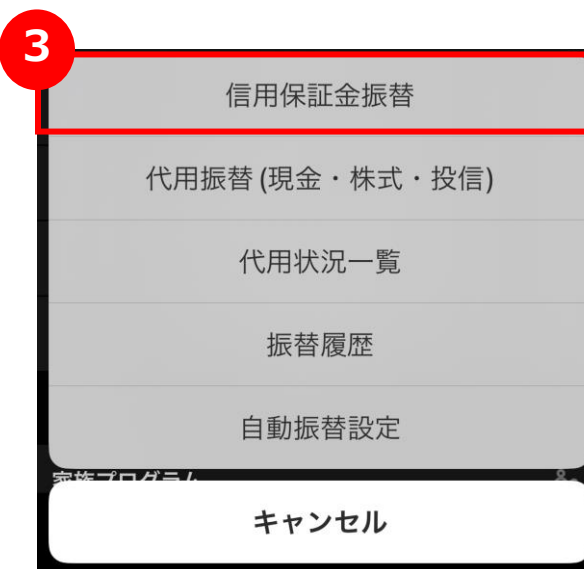

資金（保証金）の振替方法

振替内容を入力

入出金履歴 配当・分配金 **振替・管理** ▾ ...

振替

振替通貨

円貨 外貨

対象口座

信用口座 信用口座 (米国株)

振替元→振替先

預り金→信用保証金 (米国株)
 信用保証金 (米国株) →預り金

振替金額

円

振替可能額：10,000,000 円
振替日：3月22日

振替可能額の詳細は[こちら](#)をご確認ください。

信用余力情報 (振替前)

【通貨の選択】
外国株式信用取引口座に振替したい
通貨を選択

【振替口座の選択】 ※円貨を振替える場合
米国株式信用取引をする場合
「信用口座 (米国株)」を選択

【振替する方向の選択】
「預り金→信用保証金 (米国株)」を選択

【振替する金額を入力】

「確認画面」に進み
内容に間違いがなければ振替実行！

初期設定で自動振替が設定されている！

「信用新規注文時の自動振替」⇒自分で振替しなくても注文できる！

信用新規注文時の自動振替：新規建て注文時に、足りない資金を預り金から自動的に振替される設定。

※マネーブリッジを設定していれば、楽天銀行普通預金の資金も自動振替の対象になります。

PCウェブログイン⇒「マイメニュー」⇒「自動振替設定（米国株）」より確認・変更できます。

振替実行・代用状況 [② 自動振替設定（米国株）の見方](#)

保証金・証拠金振替 代用振替(現金・株式・投信) 代用状況一覧 自動振替設定 **自動振替設定(米国株)** → 振替履歴

自動振替設定 / 確認・変更 自動振替設定 (米国)

信用新規注文時の自動振替 [②](#)

	現在の設定状況	新しい設定
	預り金から外貨を自動振替	振替する <input checked="" type="radio"/> する <input type="radio"/> しない
	預り金から円貨を自動振替	振替する <input checked="" type="radio"/> する <input type="radio"/> しない
	楽天銀行から円貨を自動振替※	未設定 設定・変更はこちら

※ 楽天銀行との連携サービス（マネーブリッジ自動入出金（スweep））を設定済みの場合、楽天銀行の利用可能残高（円貨）についても自動振替の対象となります。（国内株と共通）

新規注文時の自動振替以外にも以下の自動振替があります。

- ・ 追証解消の自動振替
- ・ 米国現物株式の自動振替
- ・ 不足金（預り金）の自動振替（設定変更できません）

STEP 3 信用取引の新規建て注文

個別銘柄画面からの注文方法

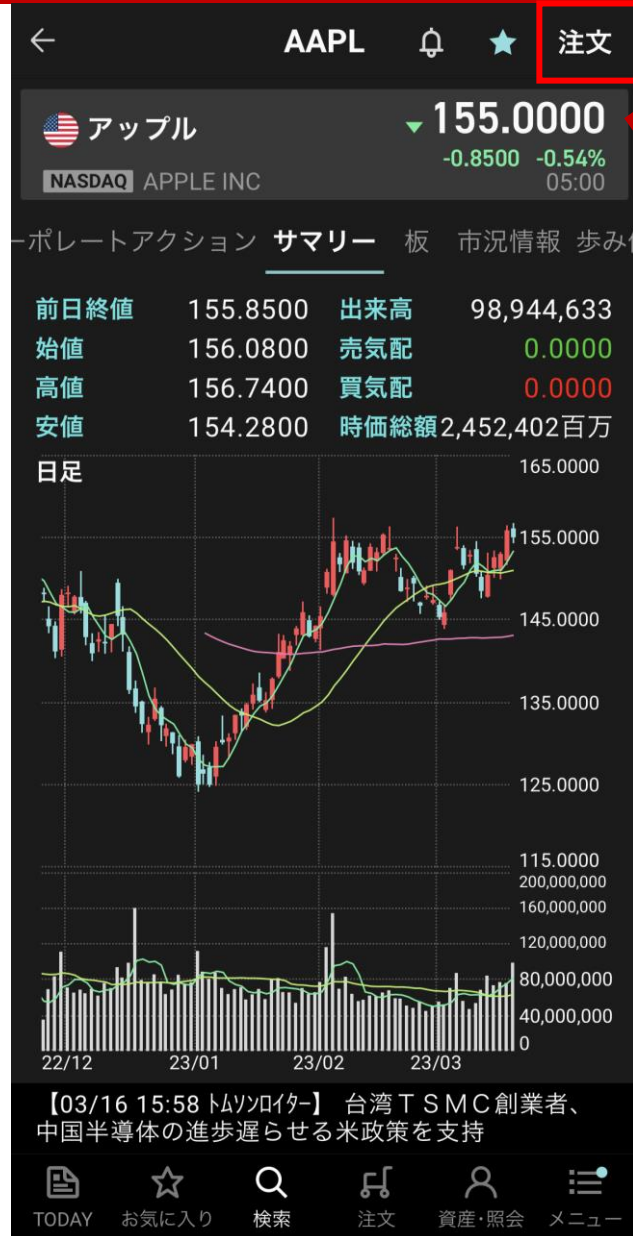

① 「注文」をタップ



② 注文メニューから「信用新規」をタップ

STEP 3 信用取引の新規建て注文

注文内容を入力

米国株式 信用新規

アップル (AAPL) ▼ 155.0000
NASDAQ 05:00 -0.8500 -0.54%

信用新規建余力 ① 保証金率(リアル) ▼
10,000.00 ドル 9,999.99 %

市場 NASDAQ

信用区分 一般信用

弁済期限 無期限

数量 + 1 株 -

価格 ② 指値 成行 逆指値
+ 155.0000 ドル -
== 板入力

概算約定代金 155.0000 ドル

執行条件 本日中 期間指定 ▼

口座区分 特定 一般

取引規制・注意銘柄 規制無し >

取引暗証番号 保存

※取引暗証番号は保存後30分使用しないと消去されます

確認画面 省略する

確認画面へ

【信用取引は「売買」を選択】

- 株価が上がると思う⇒**買建**(かいだて) (買いから取引をはじめる)
- 株価が下がると思う⇒**売建**(うりだて) (売りから取引をはじめる)

それ以外の項目は現物取引と同じで簡単！

数量、価格、執行条件（注文有効期間）、口座区分を入力

確認画面で注文内容を確認し、「注文する」をタップ！

⇒これで注文完了です！

【参考】 楽天証券内 売買代金ランキング (買建・売建)

【信用新規買建】

	ティッカー	銘柄名
1	NVDA	エヌビディア
2	TSLA	テスラ
3	NFLX	ネットフリックス
4	META	メタ・プラットフォームズ
5	CRWD	クラウドストライク
6	DDOG	データドッグ
7	RIVN	リヴィアン・オートモーティブ
8	AAPL	アップル
9	ZS	ゼットスケーラー
10	MSFT	マイクロソフト
11	AMZN	アマゾン・ドット・コム
12	SPY	SPDR S&P 500 ETF
13	MRNA	モデルナ
14	VTI	バンガード・トータル・ストック・マーケットETF
15	QQQ	インベスコQQQ信託シリーズ1
16	AMD	アドバンスド・マイクロ・デバイス(AMD)
17	MRVL	マーベル・テクノロジー・グループ
18	CAT	キャタピラー
19	COIN	コインベース
20	GOOGL	アルファベットクラスA

【信用新規売建】

	ティッカー	銘柄名
1	TSLA	テスラ
2	META	メタ・プラットフォームズ
3	RIVN	リヴィアン・オートモーティブ
4	NVDA	エヌビディア
5	TFC	トゥルーイスト・ファイナンシャル
6	AMZN	アマゾン・ドット・コム
7	WFC	ウェルズ・ファーゴ
8	DDOG	データドッグ
9	SQ	ブロック
10	MRVL	マーベル・テクノロジー・グループ
11	BR	ブロードリッジ・ファイナンシャル・ソリューションズ
12	GOOGL	アルファベットクラスA
13	BAC	バンク・オブ・アメリカ
14	WAL	ウェスタン・アライアンス・バンコープ
15	ABNB	エアビーアンドビー
16	ZS	ゼットスケーラー
17	FRC	ファースト・リパブリック・バンク
18	QQQ	インベスコQQQ信託シリーズ1
19	PYPL	ペイパル
20	NFLX	ネットフリックス

【参考】銘柄選びのヒント（信用デイトレランキング）

楽天証券内で米国株式信用取引のデイトレード（日計り取引）人気銘柄ランキングを日次で更新！（デイトレードでの売買代金ランキング）

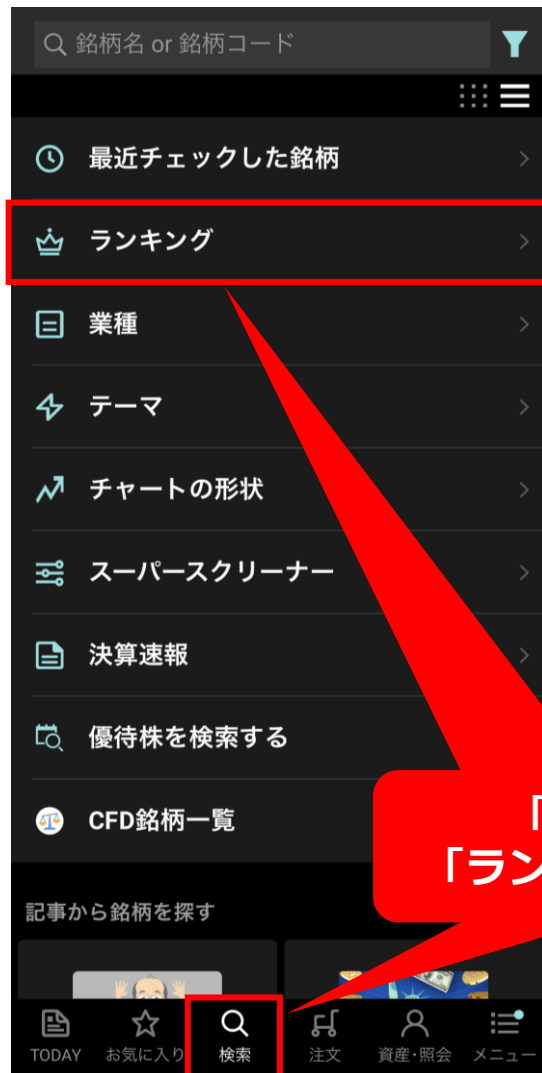

「検索」から「ランキング」を選択



①から「米国株式楽天証券ランキング」を選択



②から「信用デイトレ」を選択



お得な情報！

<要エントリー> 信用口座開設で200ポイント！

信用取引口座（国内株式・米国株式）の開設でもれなく200ポイントをプレゼントいたします！
プログラムへのエントリーと信用取引口座開設を同月中に行ってください！

※すでに信用取引口座（国内株）を開設済みのお客様も信用取引口座（米国株）の開設完了でプログラムの対象となります。



信用取引はじめてみませんか？
信用取引デビュー応援プログラム

国内株・米国株の信用取引口座の開設で

もれなく **200** ポイント
プレゼント！

The graphic features a teal background with white and yellow geometric patterns. It includes several stacks of gold coins with the letter 'P' on them, arranged around a central white box containing the main text. The text is in a clean, sans-serif font, with '200' being the largest and most prominent element.

詳しくはこちら！



米国株式信用取引 金利引き下げキャンペーン！

買方金利を通常4.5%から**4.0%**に引き下げ中！

対象期間：2023年3月15日（水）～2023年3月31日（金）国内約定分※

※日本時間2023年3月14日（火）22:30～2023年3月31日（金）5:00までの約定分が対象です。

※2023年3月16日（木）～2023年4月4日（火）の建玉に対して適用されます。

※保有中の建玉に対しても、期間中は年率4.0%が適用されます。

※IFA（金融商品仲介業）のお客様は、本キャンペーンの対象外とさせていただきます。

The banner features a red background with a white banner at the top containing the text "米国株式 信用取引 買方金利引き下げキャンペーン". Below this, the text "買方金利" is written in blue. The interest rate is shown as "4.5% (年率)" in blue, followed by a double arrow "»" and "4.0% (年率)" in yellow. The background includes stylized illustrations of the Statue of Liberty, a bridge, and city buildings. At the bottom, the text "対象期間：2023年3月15日(水) ~ 2023年3月31日(金) 国内約定分" is displayed in white on a dark blue background.

詳しくはこちら！



信用取引（国内・米国）デビューで超割ポイント5倍！

キャンペーン期間中にはじめて国内株式もしくは米国株式の信用取引をされたお客様限定で、対象期間中の**超割コースポイントバック率が5倍**になります！

また、対象のお客様は、信用取引だけでなく、**国内株・米国株の現物取引や金・プラチナ取引、先物・オプション取引**についても、期間中の**超割コースポイントバック率が5倍**になります！

※対象期間：2023年3月3日（金）～2023年4月28日（金）国内約定分まで

※法人および未成年口座のお客様ならびにIFA（金融商品仲介業）のお客様は、本キャンペーンの対象外とさせていただきます。

国内株・米国株いずれかの信用取引デビューで

超割コース
ポイントバック率 **5倍**

キャンペーン

キャンペーン期間：2023年3月3日(金) 10:00 ~ 2023年4月28日(金) 16:00

The banner features a vibrant background with stacks of gold coins, a red bullseye target, and an American flag. The text is bold and colorful, emphasizing the 5x multiplier. The word 'キャンペーン' is written in a stylized font within a blue banner at the bottom.

詳しくはこちら！



米国市場取引時間中リアルタイムセミナー！

日米株
デイトレセミナー開催！

事前申込不要
ライブ配信

米国株 2023年3月27日(月) 22:00～開催
日本株 2023年4月25日(火) 8:00～開催

株式会社インベストラスト
代表取締役
福永 博之氏



詳しくはこちら！



講師：株式会社インベストラスト 代表取締役 福永 博之氏
日時（米国株）：2023年3月27日（月） 22:00～23:30

【セミナーのポイント】

- ✓ 米国市場取引時間中に相場状況・取引のポイントをリアルタイム解説
- ✓ 米株信用を活用したデイトレードのやり方を相場を見ながら解説
- ✓ マーケットスピードIIの便利な使い方の紹介

Rakuten 楽天証券

【参考】米国株式信用取引 みんなが気になるポイント

Q. 資金は最低どれくらい必要？

新規注文するのに
最低限必要な資金を
「最低委託保証金」

A.

外国株式信用取引口座に最低
米ドル換算の30万円相当額

※日々の為替レートにより変動
※楽天証券では315,000円を基準に米ドル換算

資金はどれくらい必要？

Rakuten 楽天証券

1 2 3

マーケット | 国内株式 | 外国株式 (米国株・海外ETF) | 金・プラチナ | 債券 | その他商品 | 投資信託 | ロボアドバイザー (楽ラップ他)

米国株式 | トップページ | お気に入り銘柄 | 現物注文 | 信用注文 | 積立投資 | ランキング | ニュース | パロンス・ダイジェスト

米国株式信用取引 (信用新規) | 返済注文 | 現引・現渡注文 | 注文照会・訂正・取消 | 信用取引情報 | 信用建玉一覧

【PCウェブサイトを確認】

- ① PCウェブサイトログイン後
外国株式⇒米国株式に進む
- ② 「信用注文」に進む
- ③ 「信用取引情報」に進む

信用取引諸条件一覧

米国株式信用取扱銘柄

信用取引諸条件一覧 (米国株)

信用取引諸条件一覧 (米国株) の見方

当社での信用取引における各条件は以下のとおりです。

2023年3月19日 現在

信用金利

	一般信用 (無期限)
買方金利	4.00 %
売方金利	0.00 %
貸株料	2.00 %

保証金率

基本保証金率	50 %
最低保証金率	30 %
ロスカット保証金率	10 %
当社最低保証金	2,500.00 USドル 346,882 円

参考為替レート 131.815 円/ドル (03/18 06:00)

保証金掛目

USドル	100 %
円	95 %

代用掛目

米国株式	70 %
------	------

米ドルで入れる場合と
日本円で入れる場合の
それぞれ最低限必要な金額

Q. 米ドルを事前に用意する必要はある？

A. 事前に米ドルを用意する必要はありません！

【楽天証券米国株式信用取引の保証金に使えるもの】

- ✓ 米ドル
- ✓ **日本円** (95%評価)
 - ・ 円安下で自分の資産をドルに換えずに米株投資
 - ・ 為替取引しないので、為替手数料がない
- ✓ **代用有価証券** (米国株式、70%評価)
 - ・ 現金を用意しなくても信用取引ができる

Q. 信用取引 VS レバレッジETFどちらが良い？

	信用取引	レバレッジ型ETF
レバレッジ	使える資金が2倍	値動きが対象指数の3倍
回転売買	同一資金で1日に何度も 売買できる	一度使った資金は同日中は 使えない
下落局面での利益	売建	インバース型ETF
取引手数料	約定代金×0.33% (上限16.5米ドル)	約定代金×0.495% (上限22米ドル)
金利・貸株料	金利（買建）：年率4.5% 貸株料（売建）：年率2.0%	なし

**短期売買（特にデイトレード）をしているなら
信用取引の活用がおすすめ！**

【参考】2023年1月25日NVDA vs SOXL (5分足)



【参考】信用取引 VS レバレッジETF 計算詳細

■信用取引（NVDA取引）2023/1/25 投資資金：5,000米ドル ⇒ 投資可能額：10,000米ドル

	時間	注文	株価(USD)	変動率	株数	約定代金(USD)	手数料(USD)	SEC Fee(USD)	金利・貸株料(USD)	利益(USD)	
①	23:30	新規買い	始値	188.915	52	9,823.58	16.5				
②	23:40	売り返済	終値	190.890	+1.05%	52	9,926.28	16.5	0.23	1.21	+68.26
③	23:45	新規売建	始値	190.880		52	9,925.76	16.5	0.23		
④	0:20	買い返済	終値	186.000	-2.56%	52	9,672.00	16.5		0.54	+219.99
⑤	0:25	新規買い	始値	186.015		53	9,858.80	16.5			
⑥	1:15	売り返済	終値	189.420	+1.83%	53	10,039.26	16.5	0.23	1.21	+146.03
									利益合計	+434.27	

■現物取引（SOXL、SOXS取引）2023/1/25 投資資金：5,000米ドル ⇒ 投資可能額：5,000米ドル

	時間	注文	株価(USD)	変動率	株数	約定代金(USD)	手数料(USD)	SEC Fee(USD)	受渡代金(USD)	利益(USD)	
①	23:30	買い	始値	13.750	362	4,977.50	22.0		4,999.50		
②	23:45	売り	終値	13.795	+0.33%	362	4,993.79	22.0	0.12	4,971.79	-27.83
③	23:50	買い(※)	始値	20.085	247	4,961.00	22.0		4,983.00		
④	0:20	売り(※)	終値	20.255	+0.85%	247	5,002.99	22.0	0.12	4,980.99	-2.13
⑤	0:25	買い	始値	13.360	372	4,969.92	22.0		4,991.92		
⑥	1:15	売り	終値	13.910	+4.12%	372	5,174.52	22.0	0.12	5,152.52	+160.48
									利益合計	+130.52	

※SPXSの株価

(出所) マーケットスピードII 2023年1月25日各銘柄の5分足チャートより楽天証券試算。
SEC Feeは2022年5月12日現在、ドルベース約定代金×0.0000229米ドル（米セント未満切り上げ）。

Q. 国内株と米国株の信用取引の違いは？

	米国株式	国内株式
口座	外国株式信用取引口座	国内株式信用取引口座
信用種類 返済期限	一般信用取引「無期限」(原則、無期限)	制度信用取引(6カ月) 一般信用取引「無期限」(原則、無期限) 一般信用取引「短期」(14日) 一般信用取引「いちにち信用」(1日)
取引種類	買建、売建、現引、現渡	
譲渡益税	日本円で徴収(税率20.315%)	
最低委託保証金	30万円相当額 (当社が指定する計算方法で算出)	30万円
委託保証金率	50% (レバレッジ2倍)	30% (レバレッジ約3倍)
最低委託保証金率	30%	20%
自動ロスカット	あり (保証金率が10%以下となった場合)	なし (当社の任意)
保証金現金	米ドル 日本円(95%評価)	日本円
代用有価証券	米国株式(70%評価)	国内株式(80%評価) 投資信託(80%評価)
追証解消期限	追証発生日の2営業日後の12:00	
不足金解消期限	受渡日の15:30	

Q. 昼に国内株信用で使っていた資金を 夜に米国株信用で使える？

A. 使えます！ただし、振替が必要

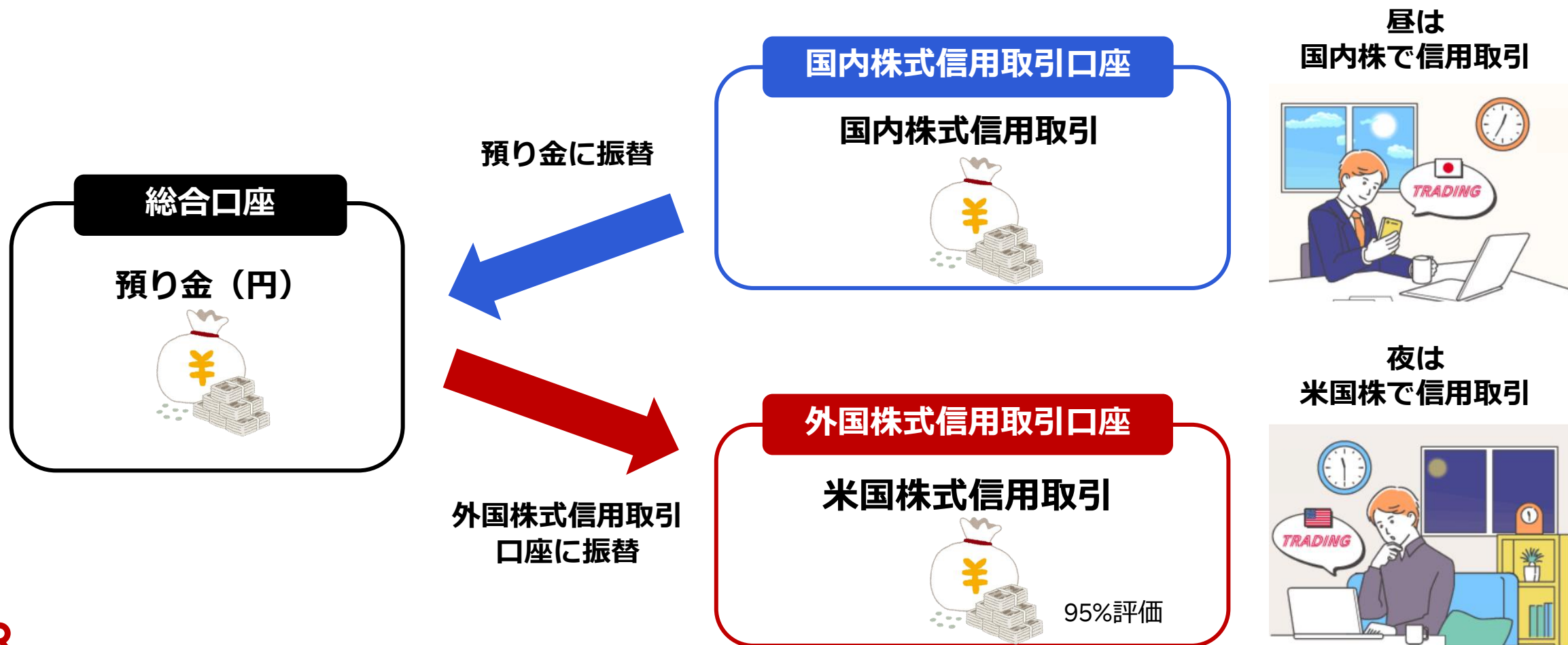

Rakuten 楽天証券